

## 1. INTRODUÇÃO

Com a aprovação do Regime Académico da Universidade Mandume Ya Ndemufayo, em finais de 2015, foram criadas as condições para o processo dos exames de acesso 2016. Assim, aos 02 de Dezembro de 2015 foi criada a comissão dos exames de acesso e as sub-comissões técnicas, pelo Despacho Reitoral nº08/2015.

### 1.1.Composição da Comissão dos Exames de Acesso

- José Caluyna Pedro, Vice-Reitor para a Área Académica e Vida Estudantil, **Coordenador**;
- Lucrecia Prata, na qualidade de Decana em Exercício da ESPdN, **Coordenadora Adjunta**;
- Sebastião António, Vice-Reitor para a Administração e Gestão, **Membro**;
- Decanos e Directores Gerais das Unidades Orgânicas (U.O.) da UMN, **Membros**;
- Vicanos e Directores Adjuntos para a Área Académica das U.O. da UMN, **Membros**;

### 1.2.Sub-Comissões Técnicas:

- **Sub-comissão de exames de Ciências Exactas e Engenharias;**
- **Sub-comissão de exames de Ciências Sociais;**
- **Sub-comissão de exames de Ciências Biológicas e da Saúde;**
- **Sub-comissão de exames do Magistério Primário;**
- **Sub-comissão de Logística;**
- **Sub-comissão de Comunicação;**
- **Sub-comissão de Tecnologias.**

## 2. ACTIVIDADES

### 2.1.ACTIVIDADES PRELIMINARES

As primeiras actividades da comissão consistiram na divulgação do calendário e de toda a informação necessária para os candidatos. No quadro do calendário oficial, os dias 05 e 06 de Janeiro de 2016 serviram para a informação e orientação aos candidatos. As sessões de orientação e informação aos candidatos, tiveram lugar no edifício Mandume, no Lubango e na Escola Superior Politécnica do Namibe, no Namibe e foram organizadas da seguinte forma:

- Uma sessão de informações gerais e distribuição de documentos;
- Sessões específicas, para o contacto dos candidatos com os responsáveis, docentes e funcionários das Unidades Orgânicas;
- Sessões de orientação vocacional. Estas, serviram para orientar os candidatos a escolherem cursos compatíveis com a formação média dos candidatos, dando lhes maiores probabilidades de sucesso.

### 2.2.INSCRIÇÕES

As inscrições decorreram no período de 07 a 23 de Janeiro de 2016, no Instituto Superior Politécnico da Huila e na Escola Superior Politécnica do Namibe.

### 2.3.ORGANIZAÇÃO DAS INSCRIÇÕES

As inscrições foram organizadas em quatro áreas afins, seguintes:

- a) **Ciências Exactas e Engenharias:** esta área englobou todos os candidatos aos cursos de engenharias ministrados pelo Instituto Superior Politécnico da Huila, pela Escola Superior Politécnica do Namibe e os cursos de matemática e física, ministrados pela Escola Superior Pedagógica do Namibe.
- b) **Ciências Biológicas e da Saúde:** esta área englobou todos os candidatos aos cursos de medicina, ministrado pela Faculdade de Medicina, biologia e química ministrados pela Escola Superior Pedagógica do Namibe e biologia marinha ministrado pela Escola Superior Politécnica do Namibe.
- c) **Ciências Sociais:** esta área englobou os candidatos aos cursos de Direito e Economia, ministrados pelas Faculdades de Direito e de Economia respectivamente e os cursos de Geografia e Contabilidade e Gestão, ministrados pelas Escolas Superiores Pedagógica e Politécnica, ambas do Namibe, respectivamente..
- d) **Magistério Primário:** Área referente aos candidatos ao curso do Magistério Primário, ministrado pela Escola Superior Pedagógica do Namibe.

As informações mais detalhadas sobre a organização do processo de inscrições e da realização dos exames constam do calendário e do regulamento dos exames de acesso.

O comportamento da afluência dos candidatos aos postos de inscrições, pode-se aferir pelos dados (amostra) apresentados a seguir:

*Tabela 2.1. Comportamento da afluência dos candidatos às inscrições*

Unidade Orgânica	Nº de Candidatos				
	Dia 07	Dia 08	Dia 12	Dia 14	Dia 20
Escola Superior Pedagógica do Namibe	156	161	138	112	75
Escola Superior Politécnica do Namibe	107	133	100	74	71
Faculdade de Direito	26	77	91	76	87
Faculdade de Economia	37	61	63	59	84
Faculdade de Medicina	38	79	104	72	83
Instituto Superior Politécnico da Huila	87	97	115	82	69
<b>Total (UMN)</b>	<b>451</b>	<b>608</b>	<b>611</b>	<b>475</b>	<b>469</b>

Figura 2.1. Comportamento da afluência de candidatos às inscrições

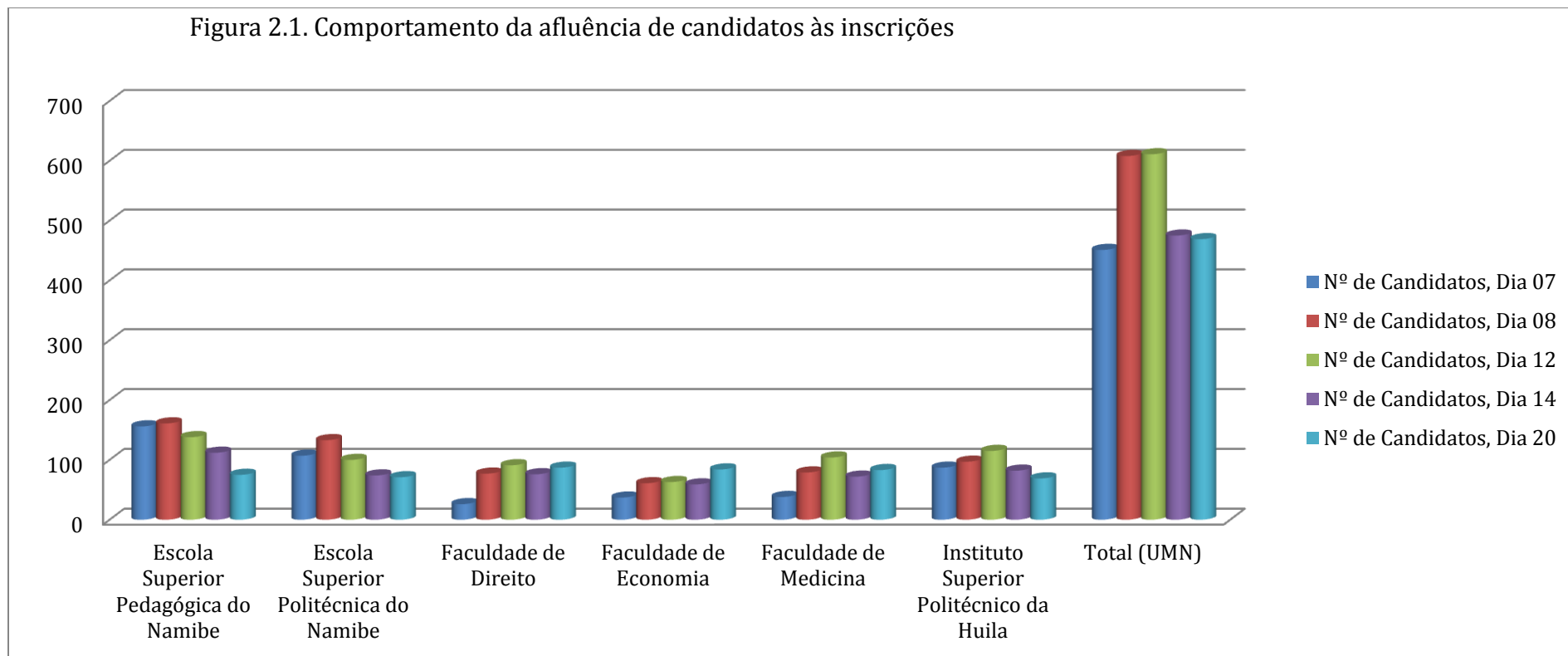

Como se pode verificar o comportamento da afluência dos candidatos variou em função de cada Unidade Orgânica. Por exemplo:

- A afluência dos candidatos à ESPdN teve uma tendência decrescente. O mesmo verificou-se para os candidatos à ESPtN.
- Já a afluência dos candidatos à Faculdade de Direito teve uma tendência quase crescente.
- O comportamento da afluência à Faculdade de Economia foi crescente, com alguma estabilidade intermédia.
- Os candidatos à Faculdade de Medicina afluíram aos pontos de inscrições com alguma instabilidade, crescendo e decrescendo em intervalos de tempo.
- A afluência dos candidatos ao ISPH pode se considerar normal. Cresceu e decresceu com o tempo.
- Finalmente, de um modo geral a afluência dos candidatos à UMN teve um comportamento normal, isto é, cresceu e decresceu ao longo do tempo.

### **3. RESULTADOS FINAIS**

Cumprido o calendário dos exames, cujas tarefas consistiram em:

- Informações e orientação dos candidatos;
- Inscrições;
- Publicação de listas de candidatos;
- Realização de exames;
- Correções;
- Publicação de resultados preliminares;
- Reclamações;
- Publicação de resultados finais e confirmações de matrículas;

a seguir apresentam-se os resultados de todo o processo, em tabelas, gráficos e análises descritivas, pretendendo-se com isso oferecer um documento de consulta para a tomada de decisões que permitam melhorar os próximos processos.

#### **3.1.DADOS POR UNIDADES ORGÂNICAS**

Nesta secção são apresentados os dados referentes ao número de candidatos inscritos e em cada um dos cursos de cada Unidade Orgânica da Universidade Mandume Ya Ndemufayo, bem como os candidatos admitidos e destes últimos aqueles que confirmaram as suas matrículas e finalmente faz-se uma análise dos referidos dados.

### 3.1.1. ESCOLA SUPERIOR PEDAGÓGICA DO NAMIBE.

Tabela 3.1. ESPdN: Candidatos inscritos, admitidos e matriculados. Regime regular

CURSO	P.V.	Candidatos							Admitidos									Matriculados		
		1ª Opção		2ª Opção		Sub-Total		Total	1ª Opção		2ª Opção		Mantidos 2ª Opção		Sub-Total		Total	M	F	TOTAL
		M	F	M	F	M	F		M	F	M	F	M	F	M	F				
Biologia	30	32	67	8	41	40	108	148	9	22	0	0	0	0	9	22	31	9	22	31
Física	28	28	10	30	6	58	16	74	24	6	3	1	3	1	27	7	34	27	7	34
Geografia	28	158	180	39	52	197	232	429	15	8	2	7	2	7	17	15	32	17	15	32
Mag.Primário	30	79	148	4	11	81	159	240	11	19	3	4	3	4	14	23	37	14	23	37
Matemática	26	32	9	19	2	51	11	62	15	6	7	1	7	1	22	7	29	22	7	29
Química	30	34	25	16	24	50	49	99	12	5	9	8	9	8	21	13	34	21	13	34
<b>TOTAL</b>	<b>172</b>	<b>363</b>	<b>439</b>	<b>116</b>	<b>136</b>	<b>477</b>	<b>575</b>	<b>1052</b>	<b>86</b>	<b>66</b>	<b>24</b>	<b>21</b>	<b>24</b>	<b>21</b>	<b>110</b>	<b>87</b>	<b>197</b>	<b>110</b>	<b>87</b>	<b>197</b>

Tabela 3.2. ESPdN: Projecção de Vagas versus Admitidos ao regime regular.

CURSO	P.V.	Candidatos			Admitidos			Matriculados			Erro relativo (P.V. versus Admitidos)
		M	F	Total	M	F	Total	M	F	TOTAL	
Biologia	30	40	108	148	9	22	31	9	22	31	(+)3,33
Física	28	58	16	74	27	7	34	27	7	34	(+)21,43
Geografia	28	197	232	429	17	15	32	17	15	32	(+)14,29
Mag.Primário	30	81	159	240	14	23	37	14	23	37	(+)23,33
Matemática	26	51	11	62	22	7	29	22	7	29	(+)11,54
Química	30	50	49	99	21	13	34	21	13	34	(+)1,33
<b>TOTAL</b>	<b>172</b>	<b>477</b>	<b>575</b>	<b>1052</b>	<b>110</b>	<b>87</b>	<b>197</b>	<b>110</b>	<b>87</b>	<b>197</b>	<b>(+)14,54</b>

**Gráfico 3.1.** ESPdN: Candidatos inscritos, admitidos e matriculados. Regime regular.

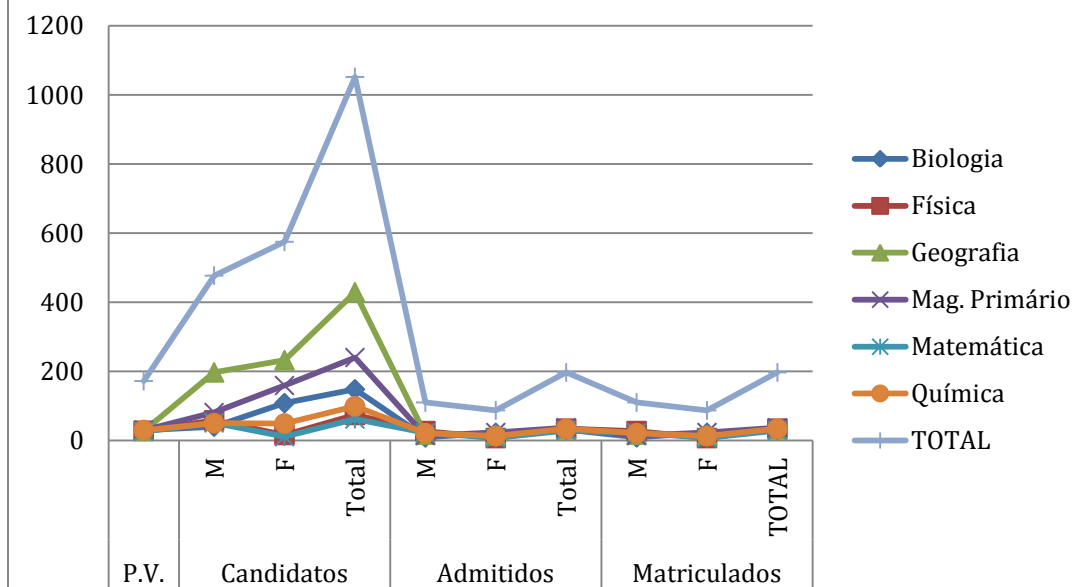

**Gráfico 3.2:** Erro relativo (P.V. versus Admitidos)

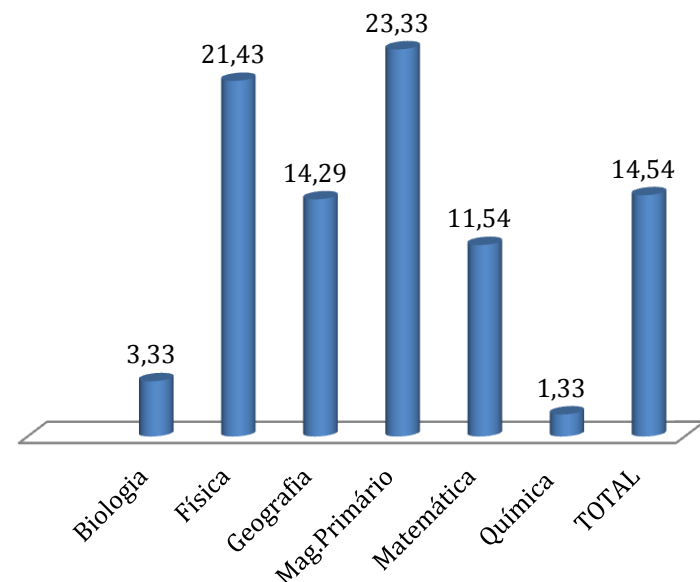

*Tabela 3.3. ESPdN: Candidatos inscrito, admitidos e matriculados. Regime pós-laboral.*

CURSO	P.V	Candidatos							Admitidos							Matriculados				
		1ª Opção		2ª Opção		Sub-Total		TOTAL	1ª Opção		2ª Opção		Mantidos 2ª Opção		Sub-Total		TOTAL	M	F	TOTAL
		M	F	M	F	M	F		M	F	M	F	M	F	M	F				
Biologia	25	12	30	3	10	15	40	55	5	25	0	0	0	0	5	25	30	5	25	30
Física	27	0	0	0	0	0	0	0	0	0	0	0	0	0	0	0	0	0	0	0
Geografia	24	54	35	3	8	57	43	100	20	6	1	1	1	1	21	7	28	21	7	28
Mag. Primário	30	24	125	4	9	28	134	162	7	21	0	4	0	4	7	25	32	7	25	32
Matemática	28	12	5	3	2	15	7	22	9	3	3	1	3	1	11	4	15	11	4	15
Química	28	0	0	0	0	0	0	0	0	0	0	0	0	0	0	0	0	0	0	0
<b>TOTAL</b>	<b>162</b>	<b>102</b>	<b>195</b>	<b>13</b>	<b>29</b>	<b>115</b>	<b>224</b>	<b>339</b>	<b>41</b>	<b>55</b>	<b>4</b>	<b>6</b>	<b>4</b>	<b>6</b>	<b>44</b>	<b>61</b>	<b>105</b>	<b>44</b>	<b>61</b>	<b>105</b>

Tabela 3.4: ESPdN: Projecção de Vagas versus Admitidos ao regime pós-laboral.

CURSO	P.V	Candidatos			Admitidos			Matriculados			Erro relativo (P.V. versus Admitidos)
		M	F	TOTAL	M	F	TOTAL	M	F	TOTAL	
Biologia	25	15	40	55	5	25	30	5	25	30	(+)20,00
Física	27	0	0	0	0	0	0	0	0	0	(-)100
Geografia	24	57	43	100	21	7	28	21	7	28	(+)16,67
Mag. Primário	30	28	134	162	7	25	32	7	25	32	(+)06,67
Matemática	28	15	7	22	11	4	15	11	4	15	(-)46,43
Química	28	0	0	0	0	0	0	0	0	0	(-)100
<b>TOTAL</b>	162	115	224	339	44	61	105	44	61	105	(-)35.19



Tabela 3.5. ESPdN: Número total de candidatos inscritos, admitidos e matriculados.

CURSO	P.V.	Candidatos							Admitidos								Matriculados			
		1ª Opção		2ª Opção		Sub-Total		TO TAL	1ª Opção		2ª Opção		Mantidos 2ª Opção		Sub-Total		TO TAL	M	F	TO TAL
		M	F	M	F	M	F		M	F	M	F	M	F						
Biologia	55	44	97	11	51	55	148	203	14	47	0	0	0	0	14	47	61	14	47	61
Física	55	28	10	30	6	58	16	74	24	6	3	1	3	1	27	7	34	27	7	34
Geografia	52	212	215	42	60	254	275	529	35	14	3	8	3	8	38	22	60	38	22	60
M. Primário	60	103	273	8	20	109	293	402	18	40	3	8	3	8	21	48	69	21	48	69
Matemática	54	44	14	22	4	66	18	84	24	9	10	2	10	2	33	11	44	33	11	44
Química	58	34	25	16	24	50	49	99	12	5	9	8	9	8	21	13	34	21	13	34
<b>TOTAL</b>	<b>334</b>	<b>465</b>	<b>634</b>	<b>129</b>	<b>165</b>	<b>592</b>	<b>799</b>	<b>1391</b>	<b>127</b>	<b>121</b>	<b>28</b>	<b>27</b>	<b>28</b>	<b>27</b>	<b>154</b>	<b>148</b>	<b>302</b>	<b>148</b>	<b>302</b>	<b>334</b>

Tabela 3.6. ESPdN: Projecção total de Vagas versus número total de admitidos.

CURSO	P.V.	Candidatos			Admitidos			Matriculados			Erro relativo (P.V. versus Admitidos)
		M	F	TOTAL	M	F	TOTAL	M	F	TOTAL	
<b>Biologia</b>	55	55	148	203	14	47	61	14	47	61	<b>(+)10,91</b>
<b>Física</b>	55	58	16	74	27	7	34	27	7	34	<b>(-)38,18</b>
<b>Geografia</b>	52	254	275	529	38	22	60	38	22	60	<b>(+)15,39</b>
<b>M. Primário</b>	60	109	293	402	21	48	69	21	48	69	<b>(+)15,00</b>
<b>Matemática</b>	54	66	18	84	33	11	44	33	11	44	<b>(-)18,52</b>
<b>Química</b>	58	50	49	99	21	13	34	21	13	34	<b>(-)41,38</b>
<b>TOTAL</b>	<b>334</b>	<b>592</b>	<b>799</b>	<b>1391</b>	<b>154</b>	<b>148</b>	<b>302</b>	<b>148</b>	<b>302</b>	<b>334</b>	<b>(-)9,58</b>

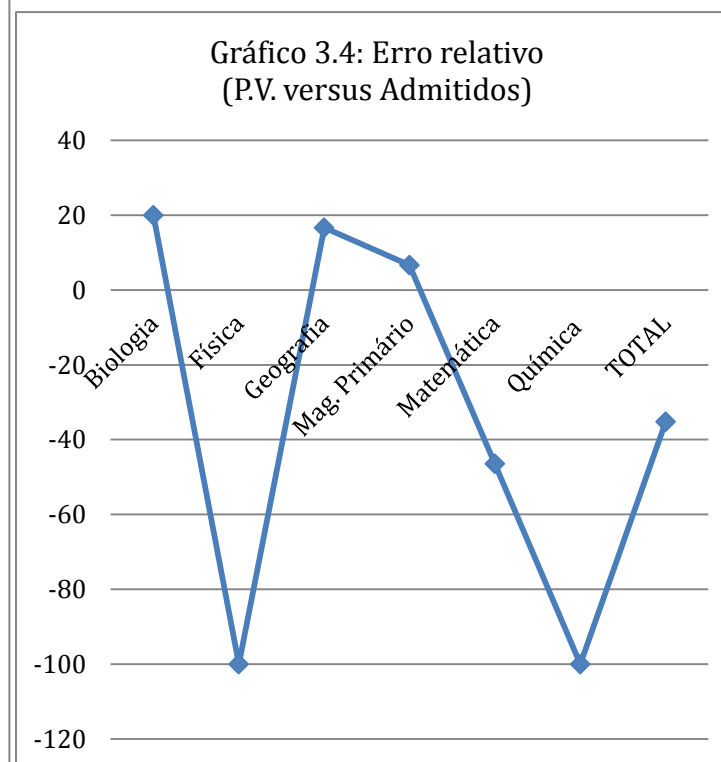
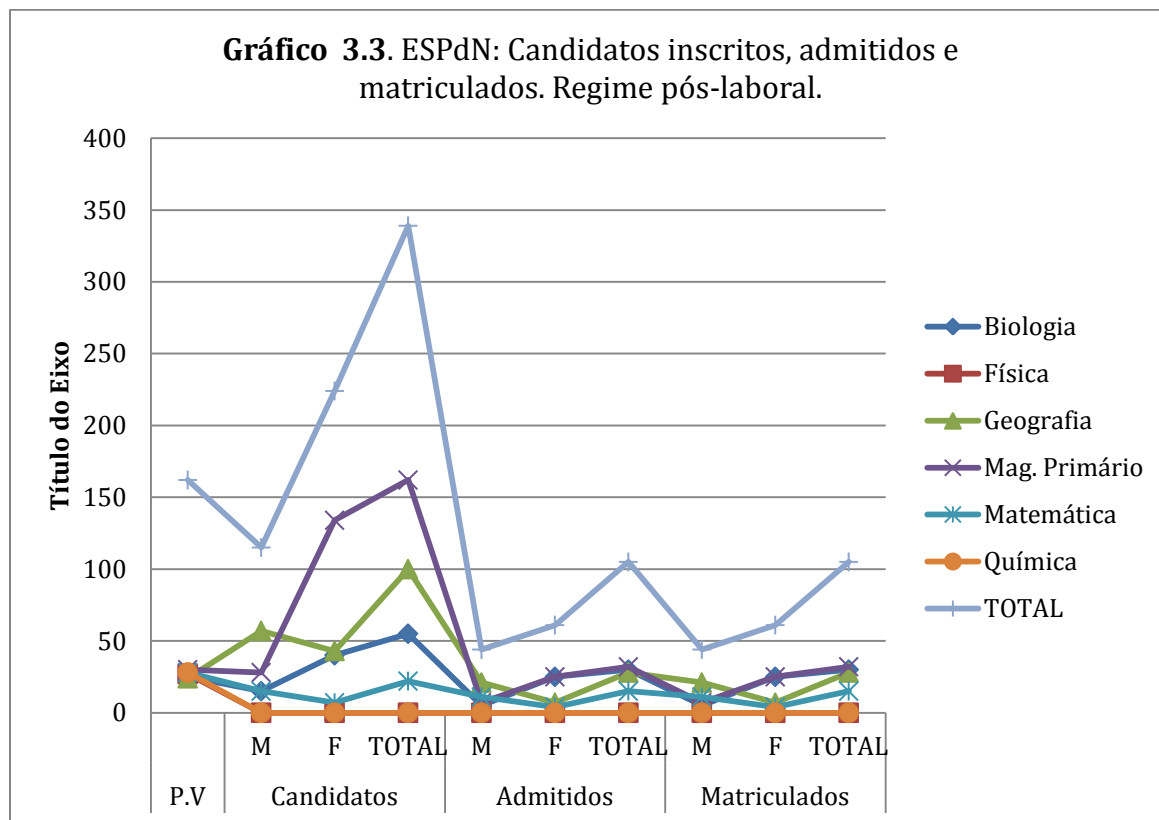

Gráfico 3.5. *Projeção total de Vagas versus número total de admitidos.*



Gráfico 3.6. Erro relativo (P.V. versus Admitidos)



### 3.1.1.1. DESCRIÇÃO DOS DADOS.

Tal como mostram as tabelas e gráficos acima::

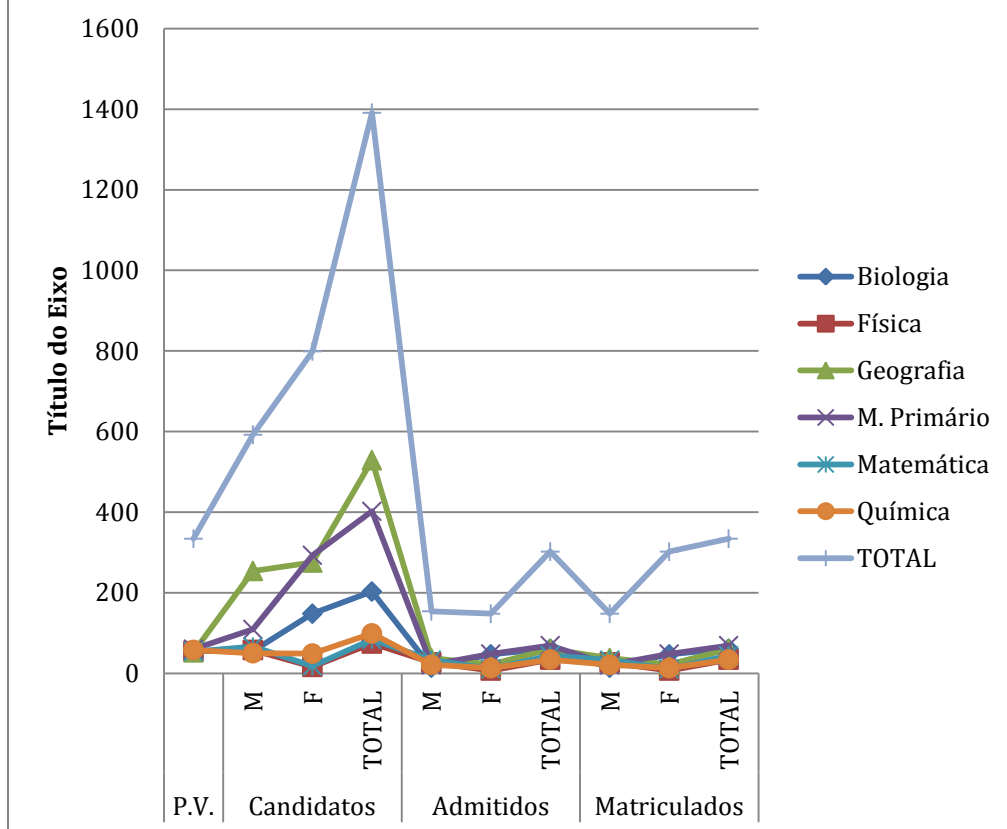
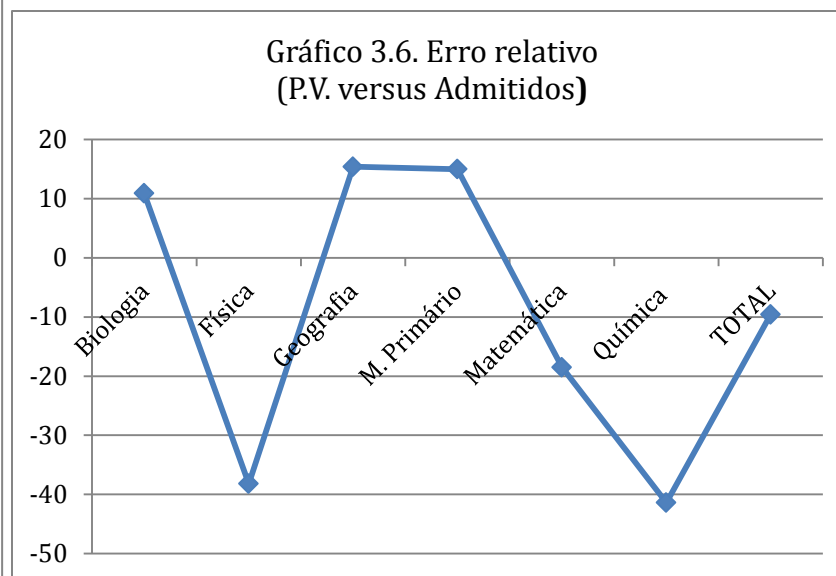
- Os candidatos do sexo feminino, à UMN, superaram, em 34,97%, os do sexo masculino. Não obstante, os admitidos do sexo masculino superaram, ligeiramente em 4,05%, os admitidos do sexo feminino;
- Os cursos mais procurados pelos candidatos do sexo feminino foram os de Magistério Primário, com cerca de 168,81% acima dos candidatos do sexo masculino e o curso de Biologia, com 169,10% acima dos candidatos do sexo oposto. Em termos de candidatos admitidos, os do sexo feminino admitidos ao curso de Biologia superaram em 235,71% os do sexo masculino. Já no curso de Magistério Primário,

independentemente de ter havido mais candidatos do sexo feminino, os admitidos do sexo masculino superaram os do sexo feminino em 128,57%;

- Os cursos menos procurados pelos candidatos do sexo feminino foram os de Matemática e Física, com as diferenças a rondarem os 266,67% e 262,5%, respectivamente. Esta tendência manteve-se com relação às admissões. Dos admitidos aos cursos de Matemática e Física os do sexo masculino situaram-se em 200% e 285,71%, respectivamente, acima dos do sexo feminino.
- Quanto aos cursos de Geografia e Química, a procura foi equilibrada, para os candidatos de ambos os sexos. Porém, quanto aos admitidos, os do sexo masculino superaram os do sexo feminino em 285,71% e 61,54% respectivamente;
- De modos a minimizar-se os efeitos da elevada procura com relação a oferta, foram feitos alguns ajustes ao número de vagas, conforme mostram a Tabela e Gráfico 3.6. Como se pode ver, em alguns cursos tais como Biologia, Geografia e Magistério Primário, o número de admitidos superou a previsão inicial. Porém, cursos houve onde o número de admitidos ficou abaixo das previsões iniciais. Foram os casos de Física, Matemática e Química. Isto fez com que, de um modo geral, o número de admitidos á ESPdN ficasse 9,58% abaixo da previsão inicial de vagas. Tal justifica-se pelo facto da pouca aderência que se verificou ao regime pós-laboral dos cursos de Matemática e Física no regime pós-laboral, com este último a registar zero candidatos.

### 3.1.2. ESCOLA SUPERIOR POLITÉCNICA DO NAMIBE

*Tabela 3.7. ESPTN: Candidatos Inscritos, Admitidos e Matriculados. Regime Regular.*

CURSO	P.V.	Candidatos							Admitidos									Matriculados		
		1ª Opção		2ª Opção		Sub-Total		TO TAL	1ª Opção		2ª Opção		Mantidos 2ª Opção		Sub-Total		TO TAL	M	F	TO TAL
		M	F	M	F	M	F		M	F	M	F	M	F	M	F				
Cont. Gestão	25	189	185	0	0	<b>189</b>	<b>185</b>	<b>374</b>	50	40	0	0	0	0	<b>50</b>	<b>40</b>	<b>90</b>	<b>50</b>	<b>40</b>	<b>90</b>
B. Marinha	25	37	66	5	16	<b>42</b>	<b>82</b>	<b>124</b>	17	20	3	13	3	13	<b>20</b>	<b>33</b>	<b>53</b>	<b>19</b>	<b>31</b>	<b>50</b>
Eng <sup>a</sup> Ambiente	25	34	25	5	8	<b>39</b>	<b>33</b>	<b>72</b>	17	21	3	4	3	4	<b>20</b>	<b>25</b>	<b>45</b>	<b>20</b>	<b>25</b>	<b>45</b>
Eng <sup>a</sup> Eléctrica	25	163	10	25	3	<b>188</b>	<b>13</b>	<b>201</b>	39	1	5	0	5	0	<b>44</b>	<b>1</b>	<b>45</b>	<b>44</b>	<b>1</b>	<b>45</b>
Eng <sup>a</sup> Mecânica	25	65	2	27	0	<b>92</b>	<b>2</b>	<b>94</b>	30	2	8	0	8	0	<b>38</b>	<b>2</b>	<b>40</b>	<b>38</b>	<b>2</b>	<b>40</b>
Eng <sup>a</sup> Met. Mat.	25	41	9	3	0	<b>44</b>	<b>9</b>	<b>53</b>	35	5	0	0	0	0	<b>35</b>	<b>5</b>	<b>40</b>	<b>35</b>	<b>5</b>	<b>40</b>
<b>TOTAL</b>	<b>150</b>	<b>529</b>	<b>297</b>	<b>65</b>	<b>27</b>	<b>594</b>	<b>324</b>	<b>918</b>	<b>188</b>	<b>89</b>	<b>19</b>	<b>17</b>	<b>19</b>	<b>17</b>	<b>207</b>	<b>106</b>	<b>313</b>	<b>104</b>	<b>310</b>	<b>150</b>

Tabela 3.8. ESPtN: Projecção de Vagas versus Admitidos. Regime regular.

CURSO	P.V.	Candidatos			Admitidos			Matriculados			Erro relativo (P.V. versus Admitidos)
		M	F	TOTAL	M	F	TOTAL	M	F	TOTAL	
Cont. Gestão	25	189	185	374	50	40	90	50	40	90	(+)260,00
B. Marinha	25	42	82	124	20	33	53	19	31	50	(+)112,00
Eng <sup>a</sup> Ambiente	25	39	33	72	20	25	45	20	25	45	(+)80,00
Eng <sup>a</sup> Eléctrica	25	188	13	201	44	1	45	44	1	45	(+)80,00
Eng <sup>a</sup> Mecânica	25	92	2	94	38	2	40	38	2	40	(+)60,00
Eng <sup>a</sup> Met. Mat.	25	44	9	53	35	5	40	35	5	40	(+)60,00
TOTAL	150	594	324	918	207	106	313	104	310	150	(+)108,67

Gráfico 3.7. ESPtN-Regular: Previsão de Vagas, Candidatos inscritos, Admitidos e Matriculados



Gráfico 3.8. Erro relativo (P.V. versus Admitidos)



Tabela 3.9. ESPTN: Candidatos Inscritos, Admitidos e Matriculados. Regime Pós-Laboral.

CURSO	P.V.	Candidatos							Admitidos									Matriculados		
		1ª Opção		2ª Opção		Sub-Total		TO TAL	1ª Opção		2ª Opção		Mantidos 2ª Opção		Sub-Total		TO TAL	M	F	TO TAL
		M	F	M	F	M	F		M	F	M	F	M	F						
Cont. Gestão	25	75	39	0	0	75	39	114	61	29	0	0	0	0	61	29	90	61	29	90
B. Marinha	25	13	29	1	7	14	36	50	13	31	1	5	1	5	14	36	50	14	36	50
Eng <sup>a</sup> Ambiente	25	28	17	0	0	28	17	45	28	17	0	0	0	0	28	17	45	28	17	45
<b>TOTAL</b>	<b>75</b>	<b>116</b>	<b>85</b>	<b>1</b>	<b>7</b>	<b>117</b>	<b>92</b>	<b>209</b>	<b>102</b>	<b>77</b>	<b>1</b>	<b>5</b>	<b>1</b>	<b>5</b>	<b>103</b>	<b>82</b>	<b>185</b>	<b>103</b>	<b>82</b>	<b>185</b>

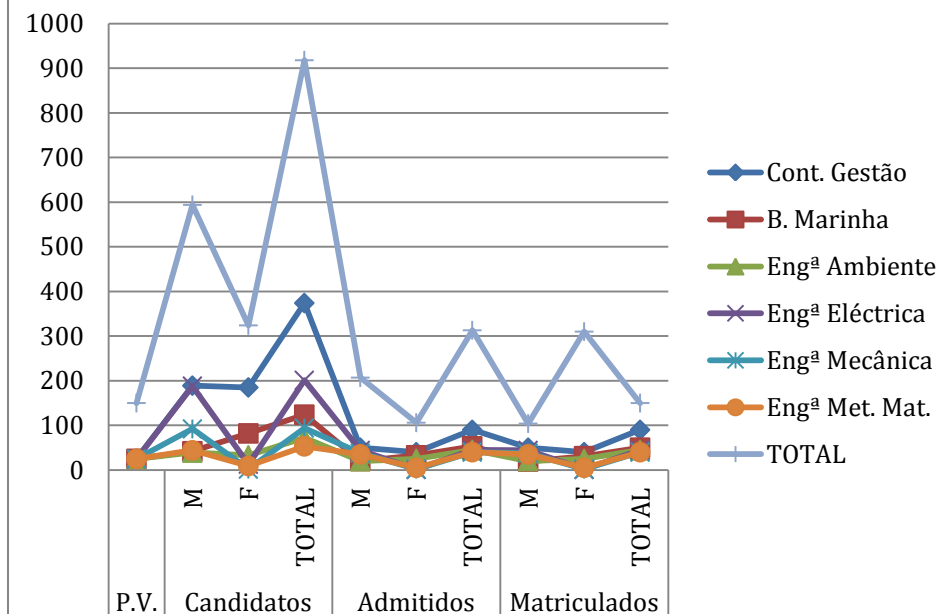
Tabela 3.10. ESPTN: Projecção de Vagas versus Admitidos. Regime Pós-Laboral.

CURSO	P.V.	Candidatos			Admitidos			Matriculados			Erro relativo (P.V. versus Admitidos)
		M	F	TOTAL	M	F	TOTAL	M	F	TOTAL	
Cont. Gestão	25	75	39	114	61	29	90	61	29	90	(+)260,00
B. Marinha	25	14	36	50	14	36	50	14	36	50	(+)100,00
Eng <sup>a</sup> Ambiente	25	28	17	45	28	17	45	28	17	45	(+)80,00
<b>TOTAL</b>	<b>75</b>	<b>117</b>	<b>92</b>	<b>209</b>	<b>103</b>	<b>82</b>	<b>185</b>	<b>103</b>	<b>82</b>	<b>185</b>	<b>(+)146,67</b>

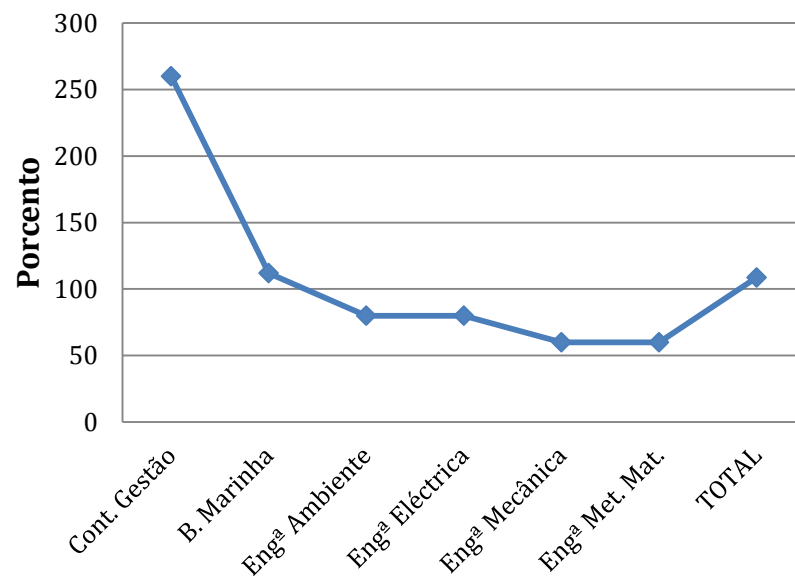
Gráfico 3.9. ESPTN-Pós-Laboral: Previsão de Vagas, Candidatos inscritos, Admitidos e Matriculados



Gráfico 3. 10. Erro relativo (P.V. versus Admitidos)



Tabela 3.11. ESPTN: Previsão de Vagas, Candidatos, Admitidos e Matriculados, em geral

CURSO	P.V.	Candidatos							Admitidos									Matriculados		
		1ª Opção		2ª Opção		Sub-Total		TO TAL	1ª Opção		2ª Opção		Mantidos 2ª Opção		Sub-Total		TO TAL	M	F	TO TAL
		M	F	M	F	M	F		M	F	M	F	M	F						
Cont. Gestão	50	264	224	0	0	264	224	488	111	69	0	0	0	0	111	69	180	111	69	180
B. Marinha	50	50	95	6	23	56	118	174	30	51	4	18	4	18	34	69	103	33	67	100
Eng <sup>a</sup> Ambiente	50	62	40	5	8	67	48	115	45	38	3	4	3	4	48	42	90	48	42	90
Eng <sup>a</sup> Eléctrica	25	163	10	25	3	188	13	201	39	1	5	0	5	0	44	1	45	44	1	45
Eng <sup>a</sup> Mecânica	25	65	2	27	0	92	2	94	30	2	8	0	8	0	38	2	40	38	2	40
Eng <sup>a</sup> Met. Mat.	25	41	9	3	0	44	9	53	35	5	0	0	0	0	35	5	40	35	5	40
<b>TOTAL</b>	<b>225</b>	<b>645</b>	<b>380</b>	<b>66</b>	<b>34</b>	<b>711</b>	<b>414</b>	<b>1125</b>	<b>290</b>	<b>166</b>	<b>20</b>	<b>22</b>	<b>20</b>	<b>22</b>	<b>310</b>	<b>188</b>	<b>498</b>	<b>309</b>	<b>186</b>	<b>495</b>

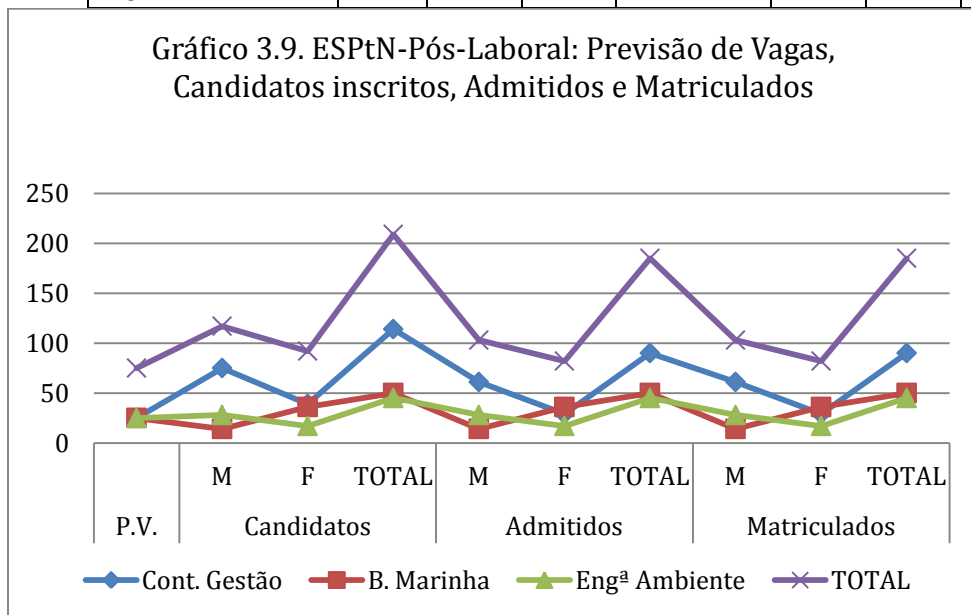
Tabela 3.12. ESPTN: Projecção de Vagas versus Admitidos, em geral.

CURSO	P.V.	Candidatos			Admitidos			Matriculados			Erro relativo (P.V. versus Admitidos)
		M	F	TOTAL	M	F	TOTAL	M	F	TOTAL	
Cont. Gestão	50	264	224	488	111	69	180	111	69	180	(+)260,00
B. Marinha	50	56	118	174	34	69	103	33	67	100	(+)106,00
Eng <sup>a</sup> Ambiente	50	67	48	115	48	42	90	48	42	90	(+)80,00
Eng <sup>a</sup> Eléctrica	25	188	13	201	44	1	45	44	1	45	(+)80,00
Eng <sup>a</sup> Mecânica	25	92	2	94	38	2	40	38	2	40	(+)60,00
Eng <sup>a</sup> Met. Mat.	25	44	9	53	35	5	40	35	5	40	(+)60,00
<b>TOTAL</b>	<b>225</b>	<b>711</b>	<b>414</b>	<b>1125</b>	<b>310</b>	<b>188</b>	<b>498</b>	<b>309</b>	<b>186</b>	<b>495</b>	<b>(+)121,33</b>

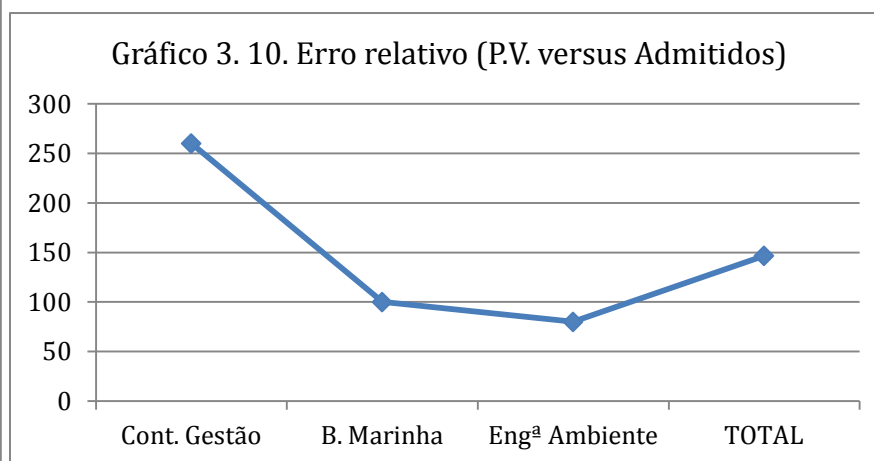
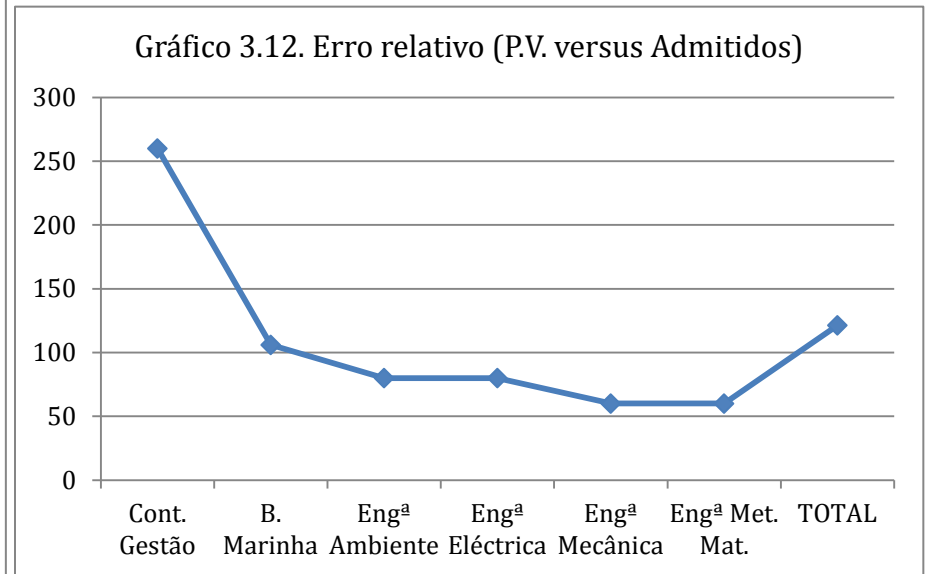
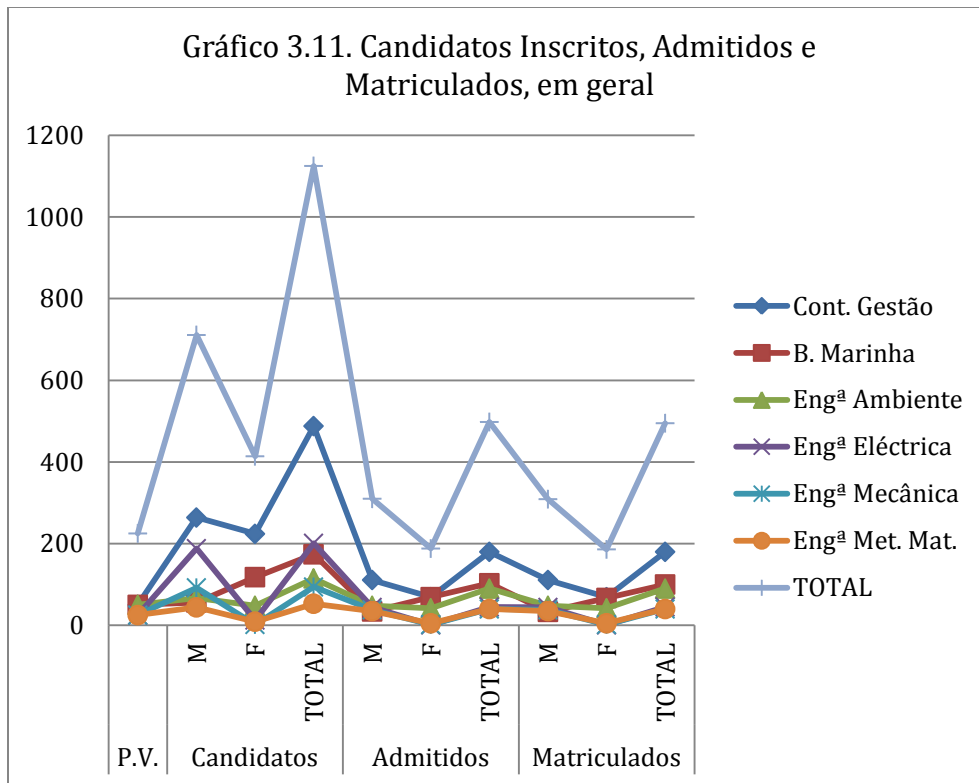

### 3.2.1. DESCRIÇÃO DOS DADOS

Tal como indicam as tabelas e gráficos acima, na ESPtN:

- De um modo geral, o número de candidatos do sexo masculino supera em 71,74% os do sexo feminino, com destaque para os cursos de Engenharia Metalúrgica de Materiais, Engenharia Mecânica e da Engenharia Eléctrica, cujas diferenças (erros relativos) estimaram-se em 1346,15%, 4500% e 388,89% respectivamente;
- O único curso onde o número de candidatos do sexo feminino superaram as do sexo oposto foi o de Biologia Marinha, com a diferença a situar-se em 110,71%;
- O número de candidatos admitidos seguiu, praticamente, a mesma lógica verificada nas candidaturas. De um modo geral, o número de admitidos do sexo masculino superou o de admitidos do sexo feminino, em 64,89%. De forma particular, por cursos, o único curso em que o número de admitidos do sexo feminino superou os dos admitidos do sexo masculino foi o de Biologia Marinha em que a diferença situou-se em 102,94%. Nos restantes cursos, o número de admitidos do sexo masculino superou largamente o de admitidos do sexo oposto, sendo os

cursos de Engenharia Metalúrgica, Engenharia Mecânica e Engenharia Eléctrica, os de maior destaque, com as diferenças a situarem-se em 4300%, 1800% e 600%, respectivamente, muito acima da proporção do número das inscrições.

- Para a satisfação da grande procura, foram feitos ajustes no número de vagas com relação às previsões iniciais. O curso de Contabilidade e Gestão foi o mais procurado, com 43,38% do total de candidatos e 36,14% do total de admitidos. Pelo contrário, os menos procurados foram os de Engenharia Mecânica, com 4,71% e 8,36% do total dos candidatos, respectivamente, e 8,03%, cada, do total de admitidos.

### 3.1.3. FACULDADE DE DIREITO

Tabela 3.13. Faculdade de Direito: Candidatos Inscritos, Admitidos e Matriculados. Regime Regular.

Curso	P.V	Inscritos							Admitidos							Matriculados				
		1ª Opção		2ª Opção		Sub-Total		Total	1ª Opção		2ª Opção		Mantidos 2ª Opção		Sub-Total		Total	M	F	Total
		M	F	M	F	M	F		M	F	M	F	M	F	M	F				
Direito	120	410	313	44	51	454	364	818	79	49	11	06	0	0	90	55	145	84	53	137

Tabela 3.14. Faculdade de Direito: Projecção de Vagas versus Admitidos, em geral.

Curso	P.V	Inscritos			Admitidos			Matriculados			Erro relativo (P.V. versus Admitidos)
		M	F	Total	M	F	Total	M	F	Total	
Direito	120	454	364	818	90	55	145	84	53	137	(+)20,83



Tabela 3.15: Candidatos Inscritos, Admitidos e Matriculados. Regime Pós-Laboral.

Curso	P.V	Inscritos							Admitidos							Matriculados				
		1ª Opção		2ª Opção		Sub-Total		Total	1ª Opção		2ª Opção		Mantidos 2ª Opção		Sub-Total		Total	M	F	Total
		M	F	M	F	M	F		M	F	M	F	M	F	M	F				
Direito	110	230	94	10	10	240	104	344	127	36	5	5	0	0	132	41	173	117	37	154

Tabela 3.16. Projecção de Vagas versus Admitidos, em geral.

Curso	P.V	Inscritos			Admitidos			Matriculados			<b>Erro relativo (P.V. versus Admitidos)</b>
		M	F	Total	M	F	Total	M	F	Total	
Direito	110	240	104	344	132	41	173	117	37	154	<b>(+)57,27</b>

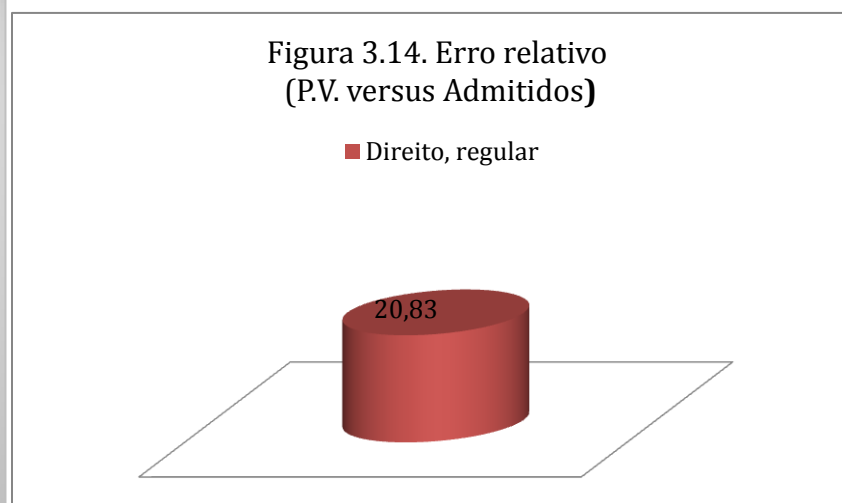



Tabela 3.17. Faculdade de Direito: Candidatos Inscritos, Admitidos e Matriculados, em geral.

CURSO	P.V	Candidatos							Admitidos							Matriculados				
		1ª Opção		2ª Opção		Sub-Total		Total	1ª Opção		2ª Opção		Mantidos 2ª Opção		Sub-Total		Total	M	F	Total
		M	F	M	F	M	F		M	F	M	F	M	F						
Direito	230	640	407	54	61	694	468	1162	206	85	16	11	0	0	222	96	318	201	90	291

Tabela 3.18. Candidatos Inscritos, Admitidos e Matriculados, em geral.

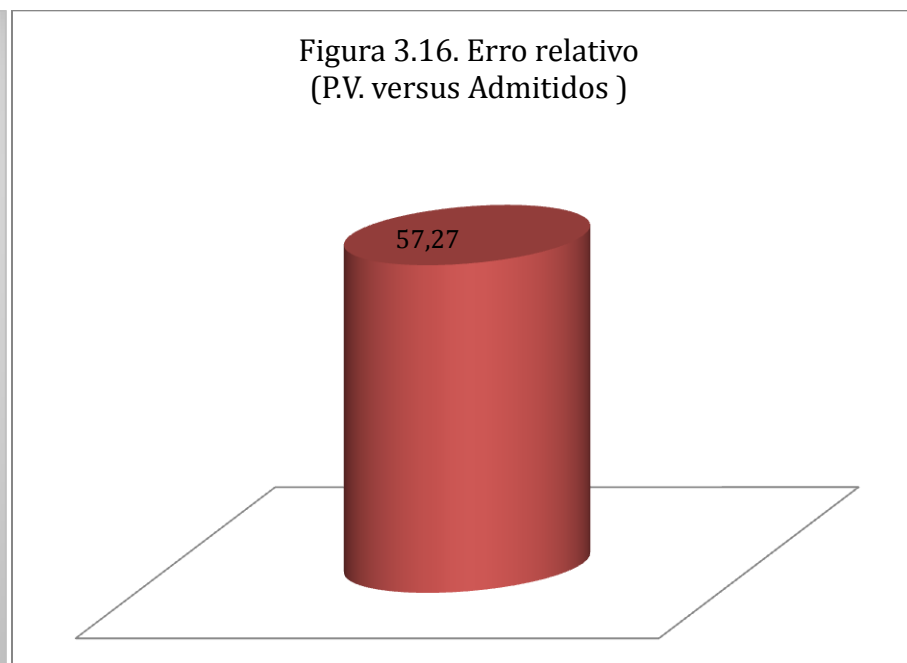
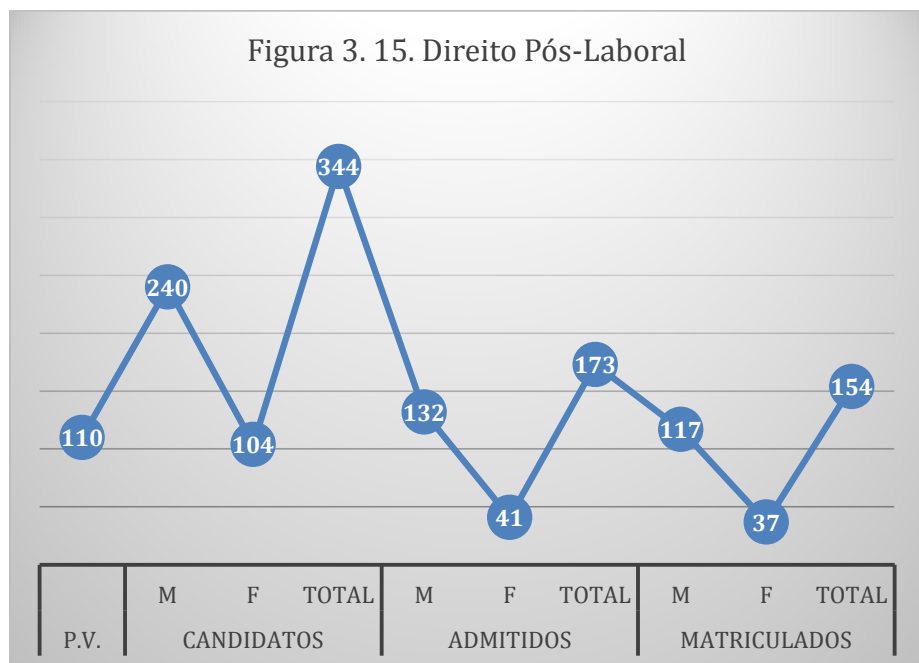
CURSO	P.V.	Candidatos			Admitidos			Matriculados			Erro relativo (P.V. versus Admitidos)
		M	F	Total	M	F	Total	M	F	Total	
Direito	230	694	468	1162	222	96	318	201	90	291	(+)38,26

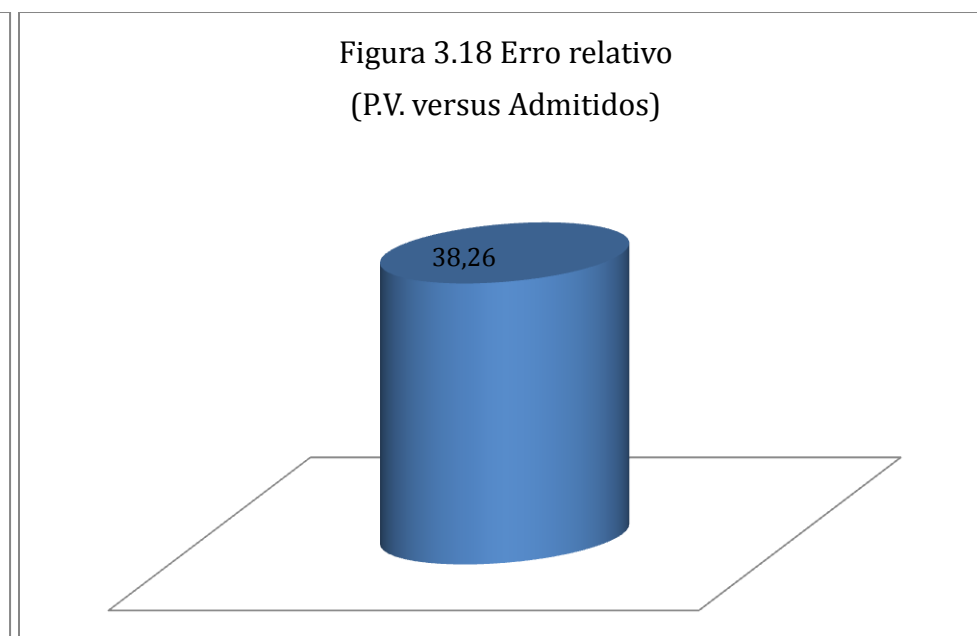
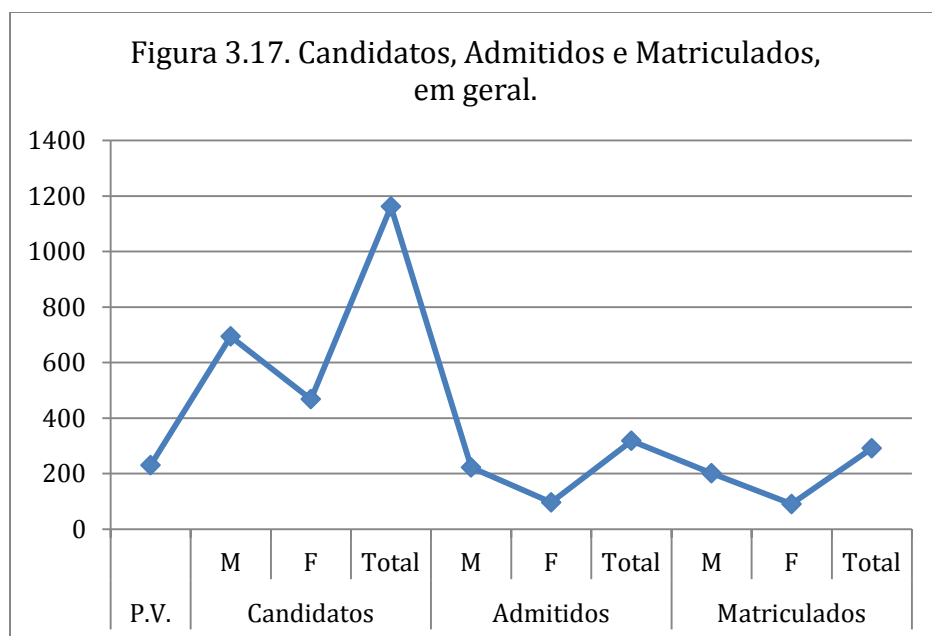

### 3.1.3.1.DESCRICÃO DE DADOS

- A maior parte dos candidatos ao curso de direito são do sexo masculino, tendo estes superado os do sexo oposto em 48,29%.

- Quanto ao número de admitidos, a lógica foi a mesma, com o número de admitidos do sexo masculino a superar os admitidos do sexo feminino em 131,25%.
- A elevada procura de vagas foi minimizada com um acréscimo de 38,26% às vagas inicialmente previstas.

### 3.1.4. FACULDADE DE ECONOMIA.

*Tabela 3.19. Faculdade de Economia: Candidatos Inscritos, Admitidos e Matriculados. Regime Regular.*

CURSO	P.V	Candidatos							Admitidos							Matriculados				
		1ª Opção		2ª Opção		Sub-Total		Total	1ª Opção		2ª Opção		Mantidos 2ª Opção		Sub-Total		Total	M	F	Total
		M	F	M	F	M	F		M	F	M	F	M	F	M	F				
Economia	120	323	188	56	58	379	246	625	89	48	16	12	0	0	105	60	165	94	51	145

*Tabela 3.20. Faculdade de Economia: Candidatos Inscritos, Admitidos e Matriculados, regime regular.*

CURSO	P.V	Candidatos			Admitidos			Matriculados			Erro relativo (P.V. versus Admitidos)
		M	F	TOTAL	M	F	TOTAL	M	F	TOTAL	
Economia	<b>120</b>	379	246	625	105	60	<b>165</b>	94	51	145	<b>(+)37,50</b>



Tabela 3.21. Faculdade de Economia: Candidatos Inscritos, Admitidos e Matriculados. Regime Pós-Laboral.

Curso	P.V	Inscritos							Admitidos							Matriculados				
		1ª Opção		2ª Opção		Sub-Total		Total	1ª Opção		2ª Opção		Mantidos 2ª Opção		Sub-Total		Total	M	F	Total
		M	F	M	F	M	F		M	F	M	F	M	F						
Economia	120	118	42	10	10	128	52	180	112	33	8	8	0	0	120	41	161	103	39	142

Tabela 3.22. Faculdade de Economia: Candidatos Inscritos, Admitidos e Matriculados. Regime Pós-Laboral.

CURSO	P.V.	Inscritos			Admitidos			Matriculados			Erro relativo (P.V. versus Admitidos)
		M	F	Total	M	F	Total	M	F	Total	
Economia	<b>120</b>	128	52	180	120	41	<b>161</b>	103	39	142	(+)34,17

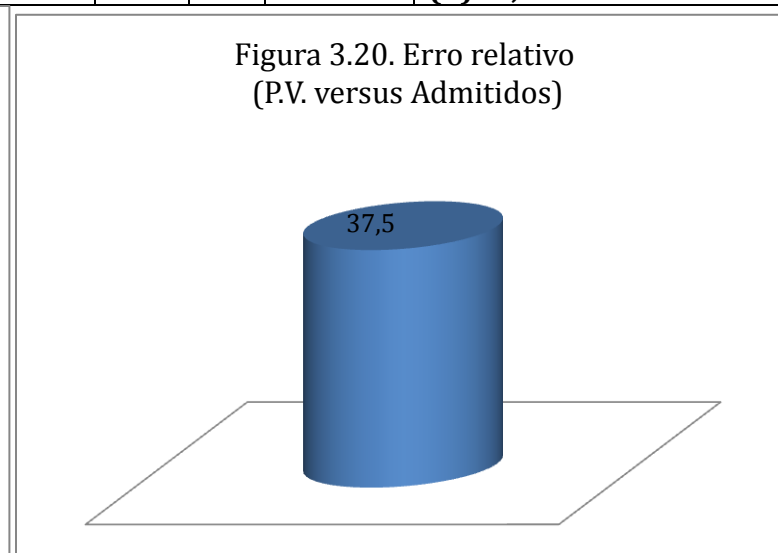
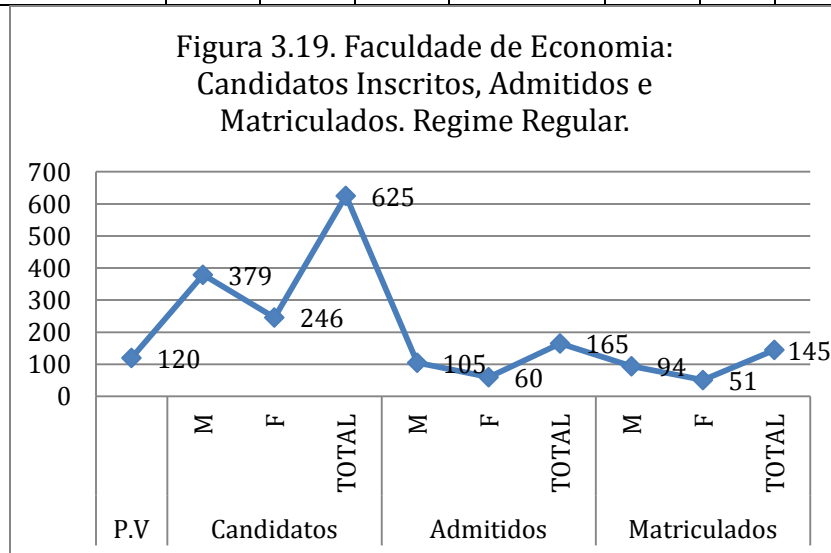
Figura 3.21. Candidatos Inscritos, Admitidos e Matriculados. Regime Pós-Laboral



Figura 3.22. Erro relativo (P.V. versus Admitidos)



Tabela 3.23. Faculdade de Economia: Candidatos Inscritos, Admitidos e Matriculados, em geral.

CURSO	P.V	Candidatos							Admitidos							Matriculados				
		1ª Opção		2ª Opção		Sub-Total		TOTAL	1ª Opção		2ª Opção		Mantidos 2ª Opção		Sub-Total		Total	M	F	TOTAL
		M	F	M	F	M	F		M	F	M	F	M	F						
Economia	240	441	230	66	68	507	298	805	201	81	24	20	0	0	225	101	326	197	90	287

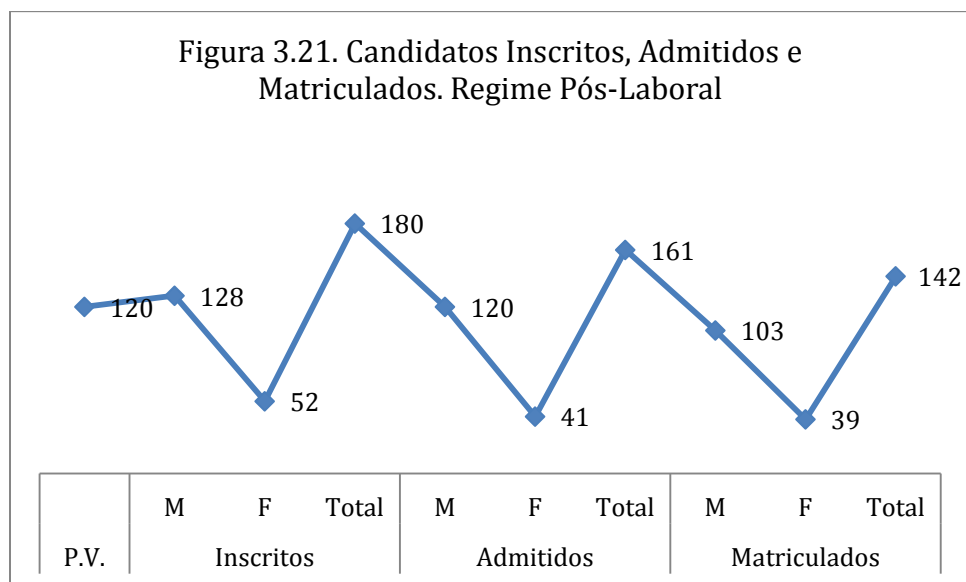
Tabela 3.24. Faculdade de Economia. Previsão inicial de vagas versus número de admitidos, no total.

CURSO	P.V	Candidatos			Admitidos			Matriculados			Erro relativo (P.V. versus Admitidos)
		M	F	TOTAL	M	F	TOTAL	M	F	TOTAL	
Economia	<b>240</b>	507	298	805	225	101	<b>326</b>	197	90	287	<b>(+)35,83</b>

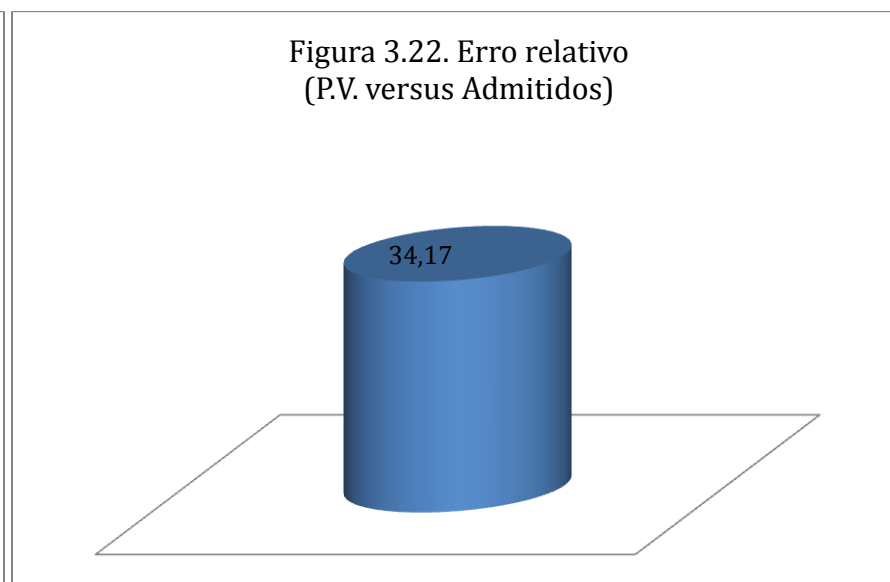
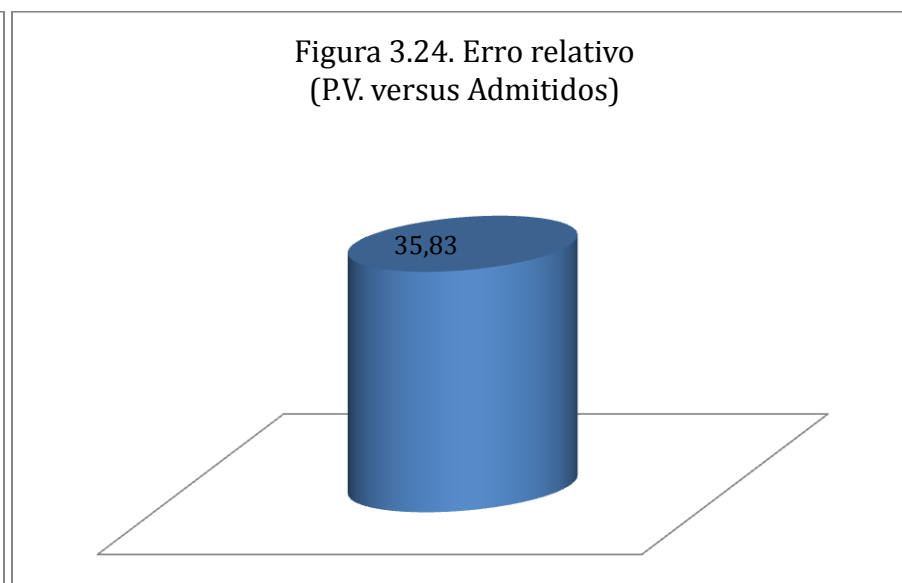
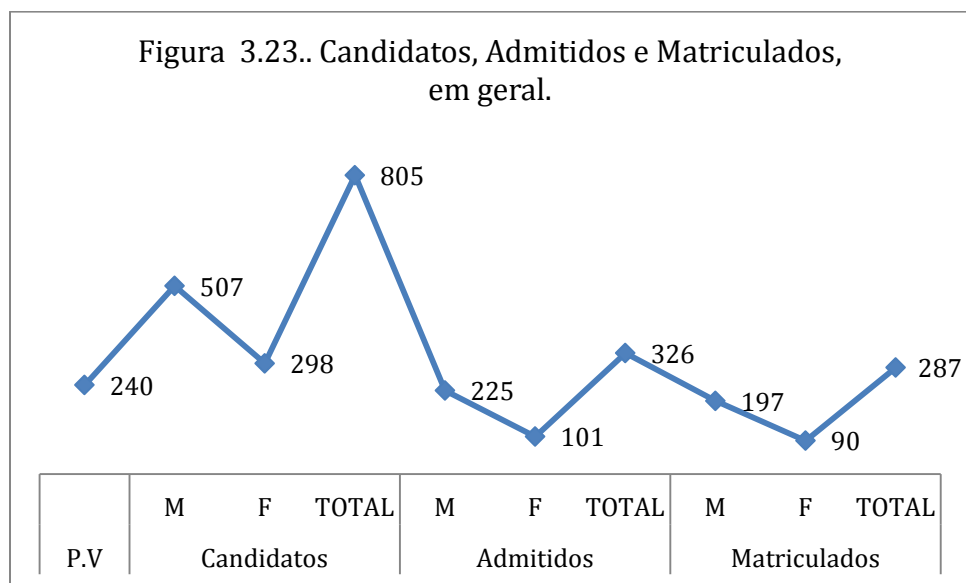

### 3.1.4.1.DESCRICÃO DE DADOS

A semelhança da Faculdade de Direito, na Faculdade de Economia os candidatos foram predominantemente do sexo masculino, numa diferença de 70,13%. Nesta mesma lógica foram admitidos mais candidatos do sexo masculino, com uma diferença de 12277%.

A grande procura com relação a oferta inicial foi minimizada com um acréscimo de 35,83% às vagas inicialmente previstas (ver Figura 3.24).

### 3.1.5. FACULDADE DE MEDICINA

*Tabela 3.25. Faculdade de Medicina: Candidatos Inscritos, Admitidos e Matriculados. Regime único (Regular).*

CURSO	P.V.	Candidatos							Admitidos							Matriculados				
		1ª Opção		2ª Opção		Sub-Total		Total	1ª Opção		2ª Opção		Mantidos na 2ª Opção.		Sub-Total		Total	M	F	Total
		M	F	M	F	M	F		M	F	M	F	M	F	M	F				
MEDICINA	60	295	627	8	22	303	649	952	35	46	1	4	1	4	36	50	86	36	50	86

*Tabela 3.26. Faculdade de Medicina: Previsão inicial de vagas versus oferta final de vagas.. Regime único (Regular).*

CURSO	P.V.	Candidatos			Admitidos			Matriculados			<b>Erro relativo (P.V. versus Admitidos)</b>
		M	F	Total	M	F	Total	M	F	Total	
MEDICINA	<b>60</b>	303	649	952	36	50	<b>86</b>	36	50	<b>86</b>	<b>(+)43,33</b>

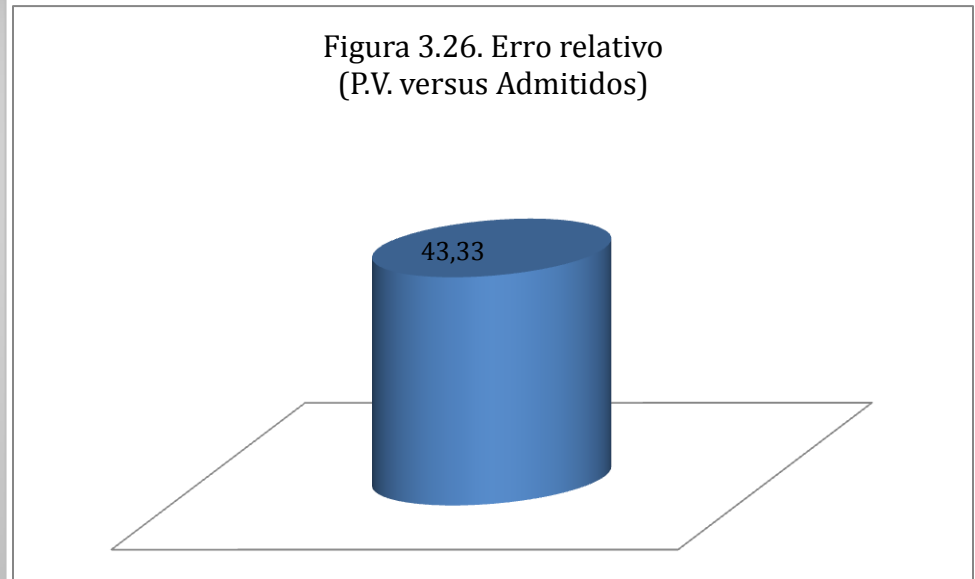
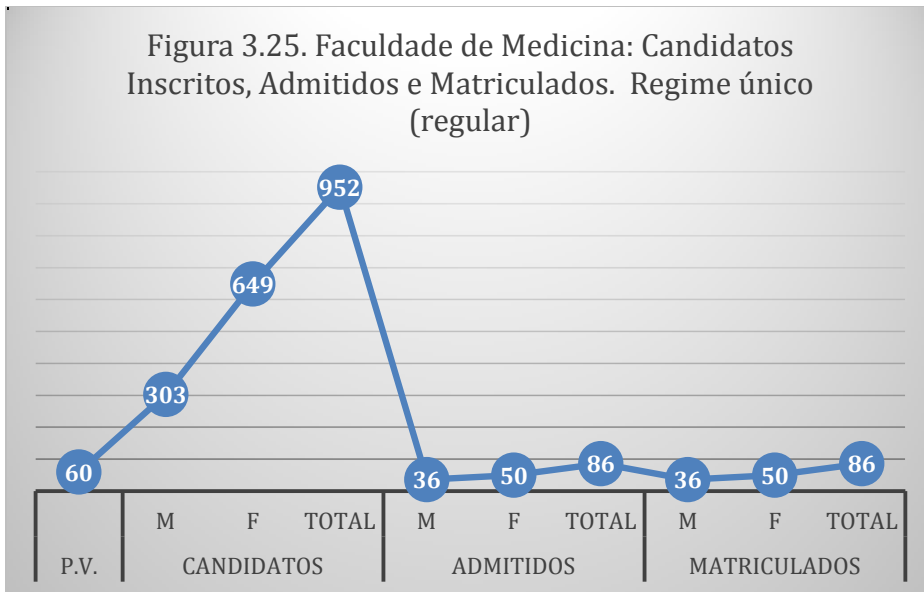

### 3.1.5.1.DESCRICÃO DE DADOS

A maior parte de candidatos foram do sexo feminino, que perfizeram 68,17% do total. Na mesma lógica 58,14% do total dos admitidos são do sexo feminino.

Tendo em conta o número de vagas inicialmente previsto e o número de candidatos, considera-se um dos cursos mais procurados. Assim, foram feitos ajustes que elevaram o número de vagas para mais 43,33% com relação às 60 vagas iniciais, tal como mostram a tabela 3.26 e a Figura 3.26.

3.1.6. INSTITUTO SUPERIOR POLITÉCNICO DA HUILA

*Tabela 3.27. ISPH: Candidatos Inscritos, Admitidos e Matriculados. Regime Regular.*

Curso	P.V.	Inscritos							Admitidos									Matriculados		
		1ª Opção		2ª Opção		Sub-Total		Total	1ª Opção		2ª Opção	Mantidos 2ª Opção		Sub-Total		Total	M	F	Total	
		M	F	M	F	M	F		M	F		M	F	M	F					
Agronomia	50	58	18	37	14	95	32	127	40	14	0	0	0	0	40	14	54	43	7	50
Computação	25	80	16	82	15	162	31	193	34	4	0	0	0	0	34	4	38	25	4	29
Design	50	55	7	34	7	89	14	103	46	7	0	0	0	0	46	7	53	45	4	49
C. Civil	25	147	28	71	18	218	46	264	38	10	0	0	0	0	38	10	48	35	9	44
Geologia	25	63	44	39	37	102	81	183	22	15	0	0	0	0	22	15	37	22	9	31
Informática	25	153	35	58	16	211	51	262	39	5	0	0	0	0	39	5	44	35	4	39
Mecânica	25	82	11	35	2	117	13	130	32	5	0	0	0	0	32	5	37	32	4	36
Minas	25	54	37	61	35	115	72	187	16	19	0	0	0	0	16	19	35	12	16	28
Zootecnia	50	23	15	14	18	37	33	70	25	15	0	0	0	0	25	15	40	20	12	32
<b>Total</b>	<b>300</b>	<b>715</b>	<b>211</b>	<b>431</b>	<b>162</b>	<b>1146</b>	<b>373</b>	<b>1519</b>	<b>292</b>	<b>94</b>	<b>0</b>	<b>0</b>	<b>0</b>	<b>0</b>	<b>292</b>	<b>94</b>	<b>386</b>	<b>269</b>	<b>69</b>	<b>338</b>

Tabela 3.28. ISPH: Previsão inicial de vagas versus oferta final de vagas. Regime Regular.

CURSO	P.V.	Candidatos			Admitidos			Matriculados			Erro relativo (P.V. versus Admitidos)
		M	F	TOTAL	M	F	TOTAL	M	F	TOTAL	
Agronomia	50	95	32	127	40	14	54	43	7	50	(+)8,00
Computação	25	162	31	193	34	4	38	25	4	29	(+)52,00
Design	50	89	14	103	46	7	53	45	4	49	(+)6,00
C. Civil	25	218	46	264	38	10	48	35	9	44	(+)92,00
Geologia	25	102	81	183	22	15	37	22	9	31	(+)48,00
Informática	25	211	51	262	39	5	44	35	4	39	(+)76,00
Mecânica	25	117	13	130	32	5	37	32	4	36	(+)48,00
Minas	25	115	72	187	16	19	35	12	16	28	(+)40,00
Zootecnia	50	37	33	70	25	15	40	20	12	32	(-)20
<b>Total</b>	<b>300</b>	<b>1146</b>	<b>373</b>	<b>1519</b>	<b>292</b>	<b>94</b>	<b>386</b>	<b>269</b>	<b>69</b>	<b>338</b>	<b>(+)28,67</b>

Figura 3.27. ISPH: Candidatos Inscritos, Admitidos e Matriculados. Regime Regular.



Figura 3.28. Erro relativo (P.V. versus Admitidos)



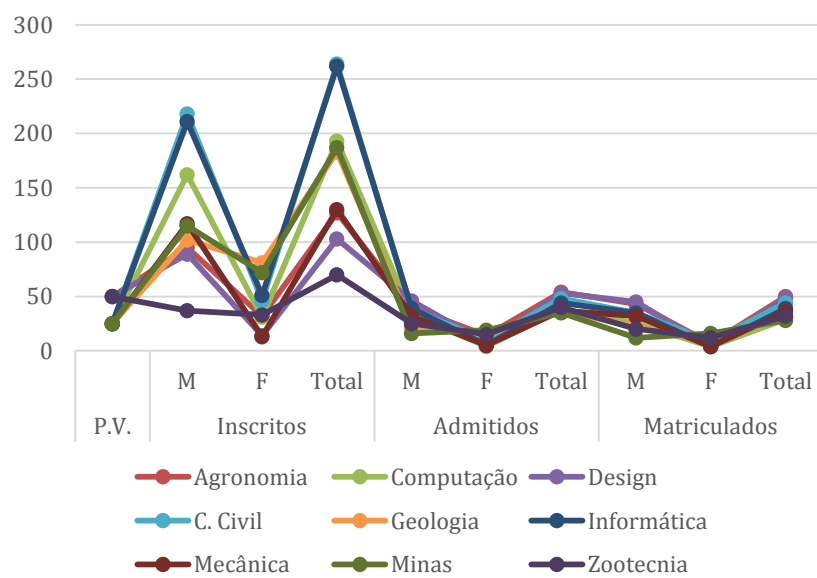

Tabela 3.29. ISPH: Candidatos Inscritos, Admitidos e Matriculados. Regime Pós-Laboral.

CURSO	P.V.	Candidatos							Admitidos									Matriculados		
		1ª Opção		2ª Opção		Sub-Total		Total	1ª Opção		2ª Opção		Mantidos 2ª Opção		Subtotal		Total	M	F	Total
		M	F	M	F	M	F		M	F	M	F	M	F	M	F				
Agronomia	50	17	2	3	0	20	2	22	21	3	0	0	0	0	21	3	24	17	3	20
Computação	26	6	0	1	0	7	0	7	7	0	0	0	0	7	0	7	6	0	6	
C. Civil	43	22	3	13	2	35	5	40	42	6	0	0	0	0	42	6	48	30	5	35
Geologia	32	11	10	8	3	19	13	32	18	13	0	0	0	0	18	13	31	18	11	29
Informática	44	25	5	8	0	33	5	38	41	9	0	0	0	0	41	9	50	34	7	41
Mecânica	37	20	2	2	0	22	2	24	31	2	0	0	0	0	31	2	33	25	1	26
Minas	37	13	2	8	3	21	5	26	19	6	0	0	0	0	19	6	25	15	4	19
Zootecnia	50	4	2	4	0	8	2	10	4	2	0	0	0	0	4	2	6	4	1	5
<b>Total</b>	<b>319</b>	<b>118</b>	<b>39</b>	<b>47</b>	<b>8</b>	<b>165</b>	<b>34</b>	<b>199</b>	<b>183</b>	<b>41</b>	<b>0</b>	<b>0</b>	<b>0</b>	<b>0</b>	<b>183</b>	<b>41</b>	<b>224</b>	<b>149</b>	<b>32</b>	<b>181</b>

Tabela 3.30. ISPH: Número inicial de vagas versus Oferta final de vagas. Regime Pós-Laboral.

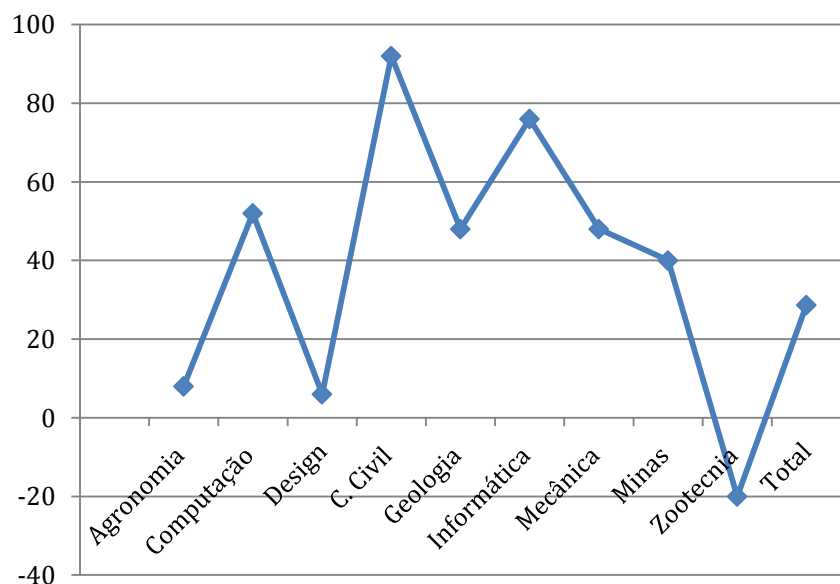
CURSO	P.V.	Candidatos			Admitidos			Matriculados			Erro relativo (P.V. versus Admitidos)
		M	F	Total	M	F	Total	M	F	Total	
Agronomia	<b>50</b>	20	2	22	21	3	<b>24</b>	17	3	20	(-)52,00
Computação	<b>26</b>	7	0	7	7	0	<b>7</b>	6	0	6	(-)73,08
C. Civil	<b>43</b>	35	5	40	42	6	<b>48</b>	30	5	35	(+)11,63
Geologia	<b>32</b>	19	13	32	18	13	<b>31</b>	18	11	29	(-)3,13
Informática	<b>44</b>	33	5	38	41	9	<b>50</b>	34	7	41	(+)13,64
Mecânica	<b>37</b>	22	2	24	31	2	<b>33</b>	25	1	26	(-)10,81
Minas	<b>37</b>	21	5	26	19	6	<b>25</b>	15	4	19	(-)32,43
Zootecnia	<b>50</b>	8	2	10	4	2	<b>6</b>	4	1	5	(-)88,00
<b>Total</b>	<b>319</b>	<b>165</b>	<b>34</b>	<b>199</b>	<b>183</b>	<b>41</b>	<b>224</b>	<b>149</b>	<b>32</b>	<b>181</b>	<b>(-)0,298</b>

Figura 3.29. ISPH: Candidatos Inscritos, Admitidos e Matriculados. Regime Pós-Laboral.



Figura 3.30. Erro relativo (P.V. versus Admitidos)



Tabela 3.31. ESPTN: Candidatos Inscritos, Admitidos e Matriculados, no total.

CURSO	P.V.	Candidatos							Admitidos									Matriculados		
		1ª Opção		2ª Opção		Sub-Total		Total	1ª Opção		2ª Opção		Mantidos 2ª Opção		Subtotal		Total	M	F	Total
		M	F	M	F	M	F		M	F	M	F	M	F	M	F				
Agronomia	100	75	20	40	14	115	34	149	61	17	0	0	0	0	61	17	78	60	10	70
Computação	51	86	16	83	15	169	31	200	41	4	0	0	0	0	41	4	45	31	4	35
Design	50	55	7	34	7	89	14	103	46	7	0	0	0	0	46	7	53	45	4	49
C. Civil	68	169	31	84	20	253	51	304	80	16	0	0	0	0	80	16	96	65	14	79
Geologia	57	74	54	87	40	161	94	255	40	28	0	0	0	0	40	28	68	40	20	60
Informática	69	178	40	66	16	244	56	300	80	14	0	0	0	0	80	14	94	69	11	80
Mecânica	62	102	13	37	2	139	15	154	63	7	0	0	0	0	63	7	70	57	5	62
Minas	62	67	39	69	38	136	77	213	35	25	0	0	0	0	35	25	60	27	20	47
Zootecnia	100	27	17	18	18	45	35	80	29	17	0	0	0	0	29	17	46	24	13	37
<b>Total</b>	<b>619</b>	<b>833</b>	<b>237</b>	<b>518</b>	<b>170</b>	<b>1351</b>	<b>407</b>	<b>1758</b>	<b>475</b>	<b>135</b>	<b>0</b>	<b>0</b>	<b>0</b>	<b>0</b>	<b>475</b>	<b>135</b>	<b>610</b>	<b>418</b>	<b>101</b>	<b>519</b>

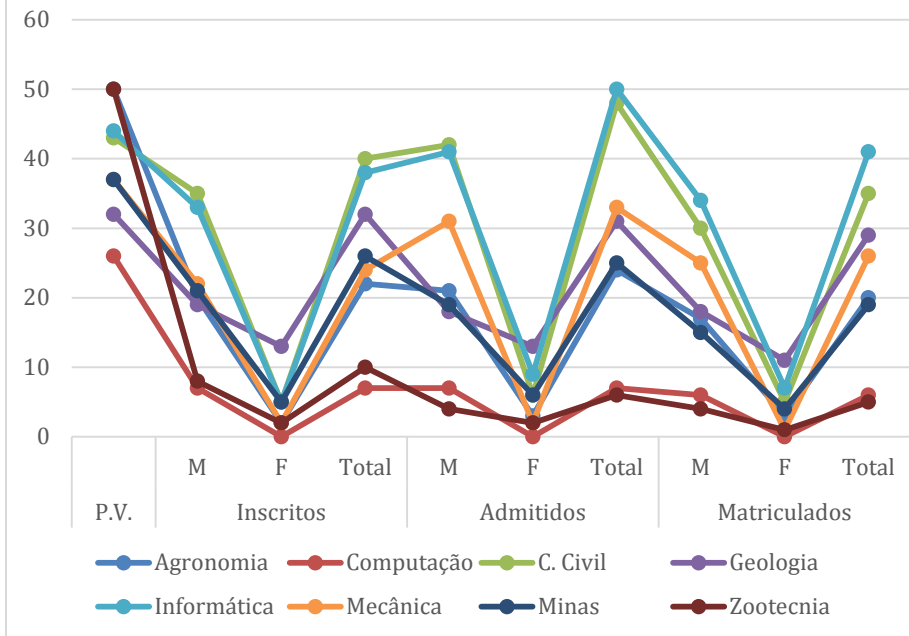
Tabela 3.32. ESPTN: Oferta inicial de vagas versus Oferta final, no total.

CURSO	P.V.	Candidatos			Admitidos			Matriculados			Erro relativo (P.V. versus Admitidos)
		M	F	Total	M	F	Total	M	F	Total	
Agronomia	100	115	34	149	61	17	78	60	10	70	(-)22,00
Computação	51	169	31	200	41	4	45	31	4	35	(-)11,77
Design	50	89	14	103	46	7	53	45	4	49	(+)6,00
C. Civil	68	253	51	304	80	16	96	65	14	79	(+)41,18
Geologia	57	161	94	255	40	28	68	40	20	60	(+)19,30
Informática	69	244	56	300	80	14	94	69	11	80	(+)36,23
Mecânica	62	139	15	154	63	7	70	57	5	62	(+)12,90
Minas	62	136	77	213	35	25	60	27	20	47	(-)3,23
Zootecnia	100	45	35	80	29	17	46	24	13	37	(-)54,00
<b>Total</b>	<b>619</b>	<b>1351</b>	<b>407</b>	<b>1758</b>	<b>475</b>	<b>135</b>	<b>610</b>	<b>418</b>	<b>101</b>	<b>519</b>	(-)1,45

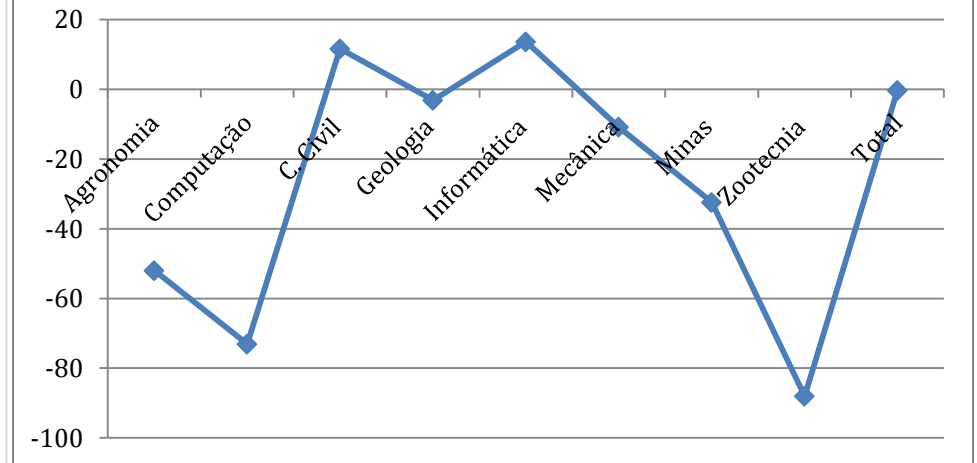
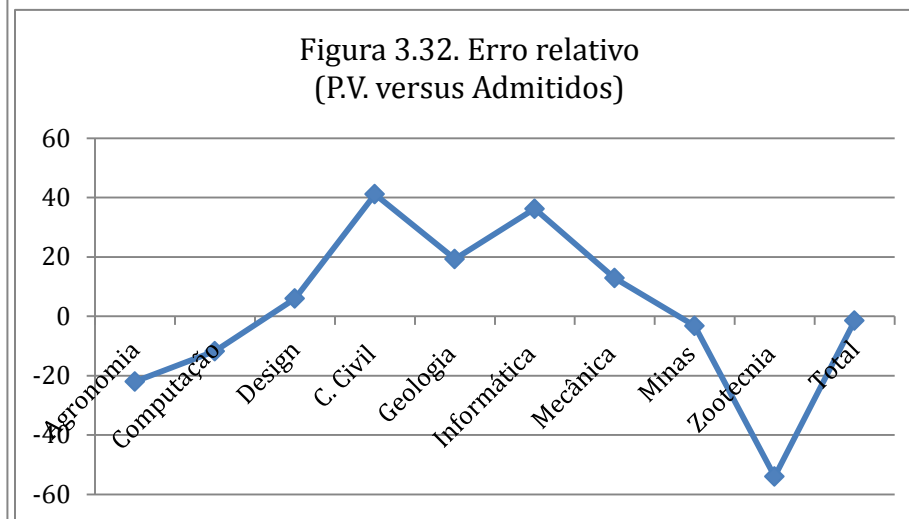
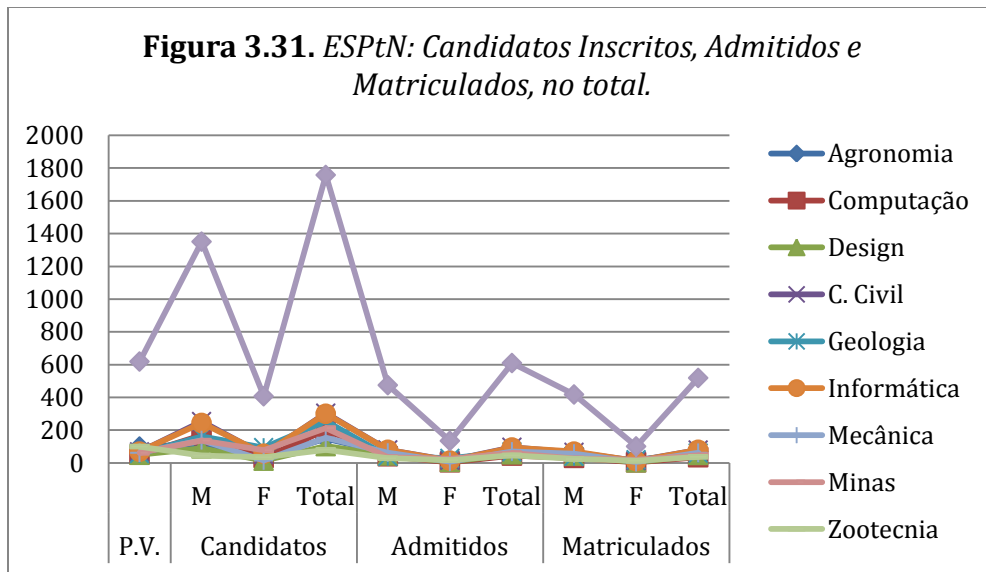

### 3.1.6.1. DESCRIÇÃO DE DADOS

Conforme as tabelas e gráficos acima:

- O número total de candidatos do sexo masculino superou em 231,94% os do sexo feminino. Por cursos, em praticamente todos, o número de candidatos do sexo masculino está acima do número dos do sexo feminino, com a exceção do curso de zootecnia onde a diferença não é, apenas, de 28,57%, a favor dos candidatos do sexo masculino.
- A mesma lógica prevaleceu com relação ao número de admitidos, onde 77,87% do total dos admitidos são do sexo masculino.
- Os cursos mais procurados foram os de Construção Civil e Informática, com 17,29% e 17,07% do total dos candidatos, respectivamente. Também foram os cursos com o maior número de admitidos com 15,74% e 15,41% do total das vagas respectivamente. O curso menos procurado foi o de Zootecnia que, de um modo geral, deixou disponíveis 54% das vagas inicialmente previstas. Outros cursos que não preencheram todas as vagas previstas foram os de Agronomia e Minas. Esta situação foi fruto da pouca procura registada nestes cursos para o regime pós-laboral.
- Não obstante, noutros cursos foi necessário ajustar o número de vagas para responder à demanda, tal como indica a tabela e figura 3.32.

### 3.2. PROCURA POR CURSOS NA UMN EM 2016

UNIDADE ORGÂNICA	CURSO MAIS PROCURADO	QTE	CURSO MENOS PROCURADO	QTE
ESCOLA SUPERIOR PEDAGÓGICA DO NAMIBE	Geografia	529	Física	74
ESCOLA SUPERIOR POLITÉCNICA DO NAMIBE	Contabilidade e Gestão	488	<b>Engenharia Metalúrgica de Materiais</b>	<b>53</b>
<b>FACULDADE DE DIREITO</b>	<b>Curso único (Direito)</b>	<b>1162</b>	-----	
FACULDADE DE ECONOMIA	Curso único (Economia)	805	-----	
FACULDADE DE MEDICINA	Curso único (Medicina)	952	-----	
INSTITUTO SUPERIOR POLITÉCNICO DA HUILA	Construção Civil	304	Zootecnia	80

Logo, o curso mais procurado na UMN em 2016 foi o de Direito e o menos procurado foi o de Engenharia Metalúrgica de Materiais.

### 3.3. CAPACIDADE DE OFERTA DE CADA UNIDADE ORGÂNICA E DA UNIVERSIDADE NO SEU TODO

*Tabela 3.33. Capacidade de Oferta da UMN com relação a demanda em 2016.*

UNIDADE ORGÂNICA	CANDIDATOS			ADMITIDOS			OFERTA versus PROCURA Com relação a:	
	M	F	Total	M	F	TOTAL	Previsão inicial de vagas	Oferta final de vagas
ESPdN	592	799	<b>1391</b>	154	148	<b>302</b>	<b>24,01%</b>	<b>21,71%</b>
ESPtN	711	414	<b>1125</b>	310	188	<b>498</b>	<b>20,00%</b>	<b>44,27%</b>
FAC. DIREITO	694	468	<b>1162</b>	222	96	<b>318</b>	<b>19,79%</b>	<b>27,37%</b>
FAC. ECONOMIA	507	298	<b>805</b>	225	101	<b>326</b>	<b>29,81%</b>	<b>40,50%</b>
FAC. MEDICINA	303	649	<b>952</b>	36	50	<b>86</b>	<b>6,30%</b>	<b>9,03%</b>
ISPH	1351	407	<b>1758</b>	475	135	<b>610</b>	<b>35,21%</b>	<b>34,70%</b>
<b>UMN</b>	<b>4158</b>	<b>3035</b>	<b>7193</b>	<b>1418</b>	<b>716</b>	<b>2140</b>	<b>22,79%</b>	<b>29,75%</b>

De modo a minimizar os efeitos da elevada procura por vagas, foram feitos alguns ajustes ao número de vagas, tendo-se elevado a capacidade de absorção de 22,79% para 29,75%.

Com a exceção da Escola Superior Pedagógica do Namibe e o Instituto Superior Politécnico da Huila, todas as Unidades Orgânicas admitiram acima do inicialmente previsto.

A Escola Superior Politécnica do Namibe foi a que mais ajustes fez para enquadrar o maior número possível de candidatos, seguindo-se a Faculdade de Economia.

**Tabela 3.33. Candidatos versus Admitidos**

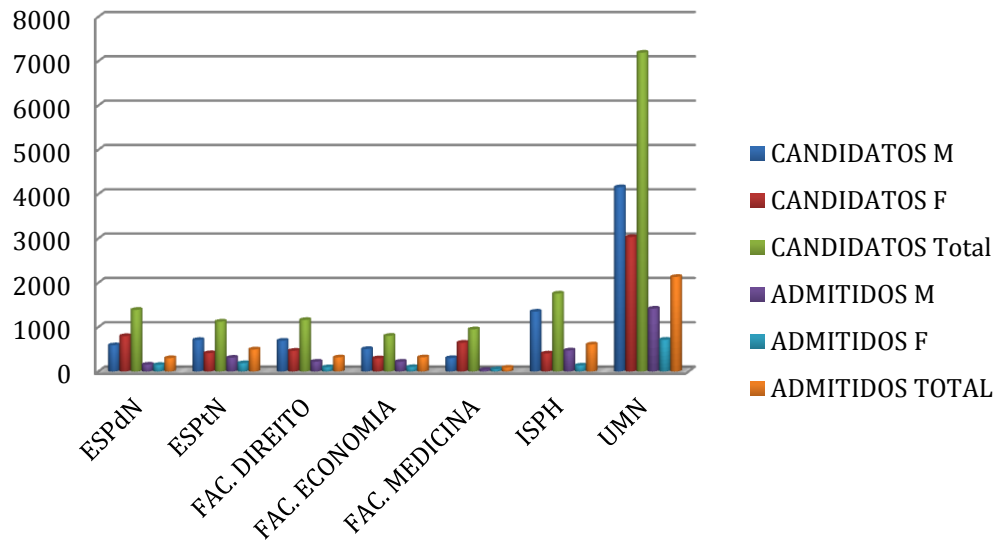

**Figura 3.33. OFERTA versus PROCURA-2016 (%)**

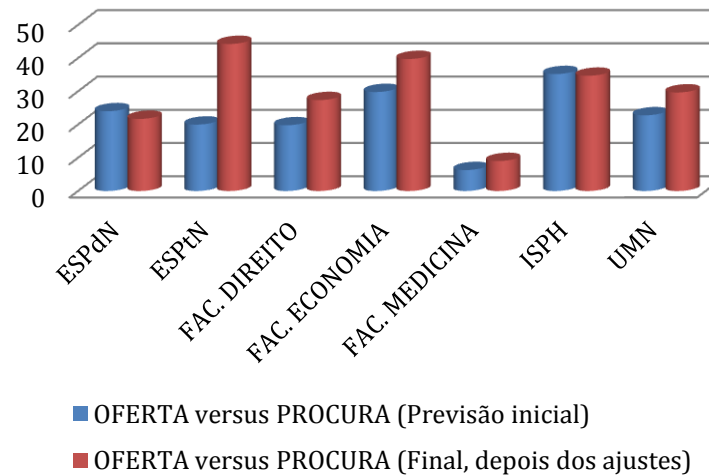

**4. ANÁLISE DOS DADOS POR ÁREAS.**  
**4.1. CIÊNCIAS EXACTAS E ENGENHARIAS**

*Tabela 4.1: Ciências Exatas e Engenharias*

CURSOS	U. O.	CANDIDATOS			ADMITIDO(A)		
		M	F	TOTAL	M	F	TOTAL
Física	ESPdN	58	16	<b>74</b>	27	7	<b>34</b>
Matemática	ESPdN	66	18	<b>84</b>	33	11	<b>44</b>
Eng <sup>a</sup> do Ambiente	ESPtN	67	48	<b>115</b>	48	42	<b>90</b>
Eng <sup>a</sup> Eléctrica	ESPtN	188	13	<b>201</b>	44	1	<b>45</b>
Eng <sup>a</sup> Mecânica	ESPtN	92	2	<b>94</b>	38	2	<b>40</b>
Eng <sup>a</sup> Metalúrgica de Materiais	ESPtN	44	9	<b>53</b>	35	5	<b>40</b>
Agronomia	ISPH	115	34	<b>149</b>	61	17	<b>78</b>
Computação	ISPH	169	31	<b>200</b>	41	4	<b>45</b>
Design	ISPH	89	14	<b>103</b>	45	4	<b>49</b>
Construção Civil	ISPH	253	51	<b>304</b>	80	16	<b>96</b>
Geologia	ISPH	161	94	<b>255</b>	40	28	<b>68</b>
Informática	ISPH	244	56	<b>300</b>	80	14	<b>94</b>
Mecânica	ISPH	139	15	<b>154</b>	63	7	<b>70</b>
Minas	ISPH	136	77	<b>213</b>	35	25	<b>60</b>
Zootecnia	ISPH	45	35	<b>80</b>	29	17	<b>46</b>
<b>TOTAL</b>		<b>1866</b>	<b>513</b>	<b>2379</b>	<b>699</b>	<b>200</b>	<b>899</b>

**FIGURA 4.1.1: CIÊNCIAS EXACTAS E ENGENHARIAS:  
CANDIDATOS POR CURSOS**

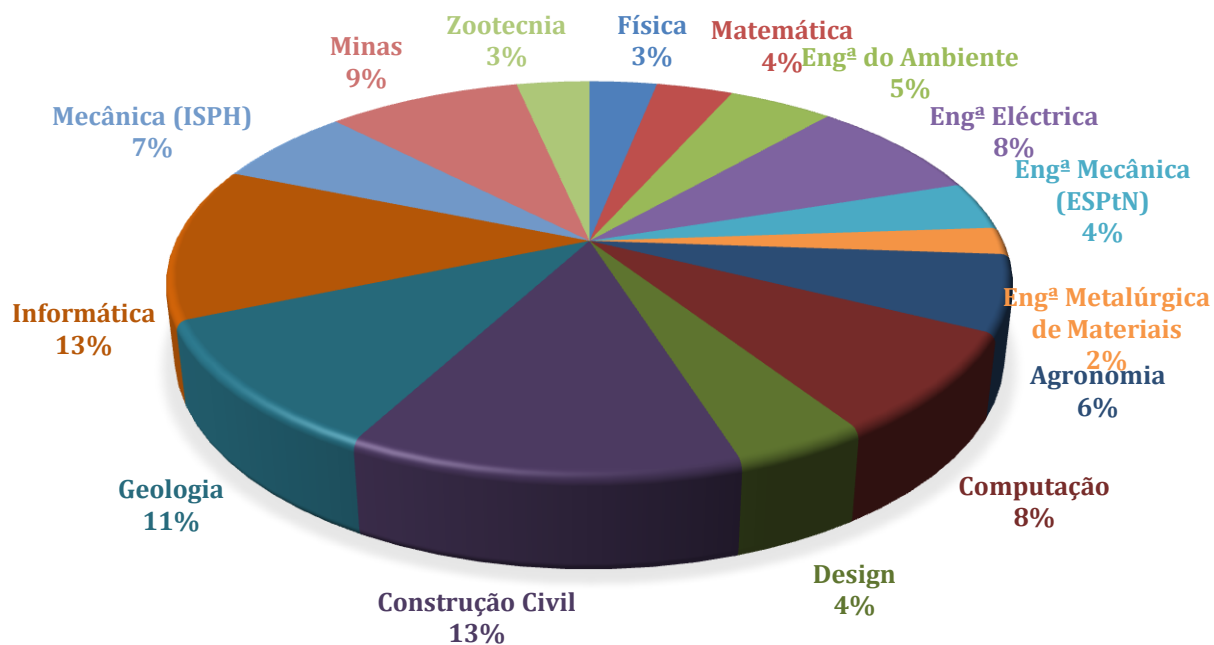

**Figura 4.1.2: Ciências exactas e Engenharias: Candidatos por sexo**

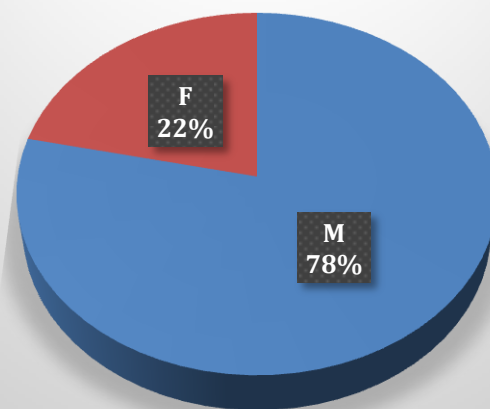



**FIGURA 4.1.3: CIÊNCIAS EXACTAS E ENGENHARIAS: ADMITIDOS**

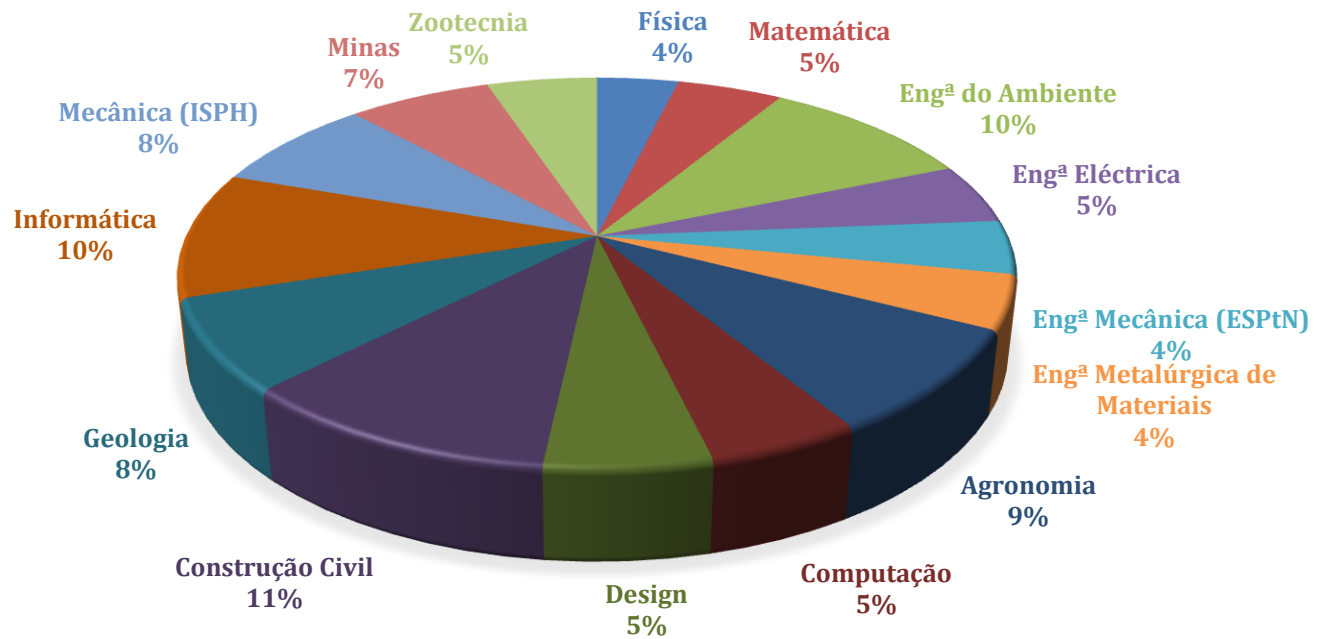

**Figura 4.1.4: Ciências Exactas e Engenharias:  
Admitidos por sexo**

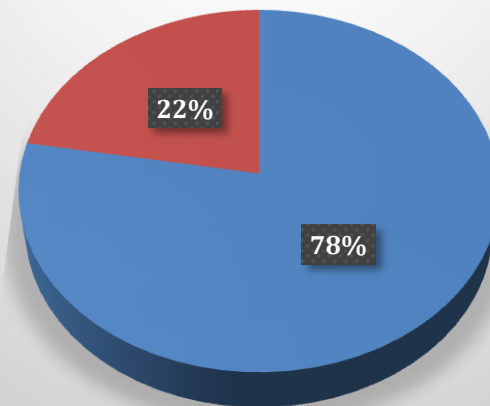

### 4.1.1. ANÁLISE DOS DADOS

A nível das Ciências Exactas e Engenharias:

- Os cursos mais procurados foram os de Construção Civil e de Informática, ambos do ISPH e os menos procurados foram os de Física e Zootecnia, da ESPdN e do ISPH, respectivamente. A maior parte dos candidatos aos cursos de Ciências Exactas e Engenharias são do sexo masculino, que superaram os do sexo oposto largamente em 263,74%.
- Os cursos com maior número de admitidos foram os de Informática, Construção Civil e Engenharia do Ambiente, os dois primeiros do ISPH e o último da ESPtN. Os que menos admitiram foram os de Engenharia Mecânica, Engenharia Metalúrgica de Materiais e o de Física, os dois primeiros da ESPtN e o último da ESPdN. A proporção de admitidos por sexo seguiu a lógica da proporção dos candidatos, com os admitidos do sexo masculino a superarem os do sexo feminino em 249,5%.

### 4.2. CIÊNCIAS BIOLÓGICAS E DA SAÚDE

*Tabela 4.2: Ciências Biológicas e da Saúde*

CURSOS	U. O.	CANDIDATOS			ADMITIDO(A)		
		M	F	TOTAL	M	F	TOTAL
Biologia	ESPdN	55	148	203	14	47	61
Química	ESPdN	50	49	99	21	13	34
Biologia Marinha	ESPtN	56	118	174	34	69	103
Medicina	FMUMN	303	649	952	36	50	86
<b>TOTAL</b>		<b>464</b>	<b>964</b>	<b>1428</b>	<b>105</b>	<b>179</b>	<b>284</b>

Figura 4.2.1: Ciências Biológicas e da Saúde: Candidatos por curso



Figura 4.2.2: Ciências Biológicas e da Saúde: Candidatos por sexo.



Figura 4.2.3: Ciências Biológicas e da Saúde: Admitidos por curso

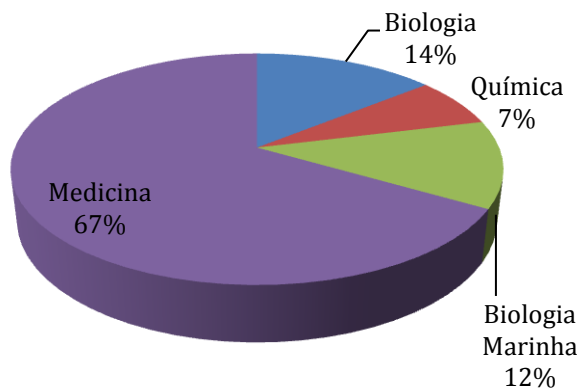

Figura 4.2.4: Ciências Biológicas e da Saúde: Admitidos por sexo

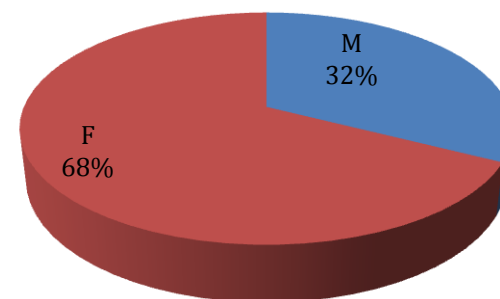

#### 4.2.1. ANÁLISE DE DADOS

Quanto aos cursos de Ciências Biológicas e da Saúde:

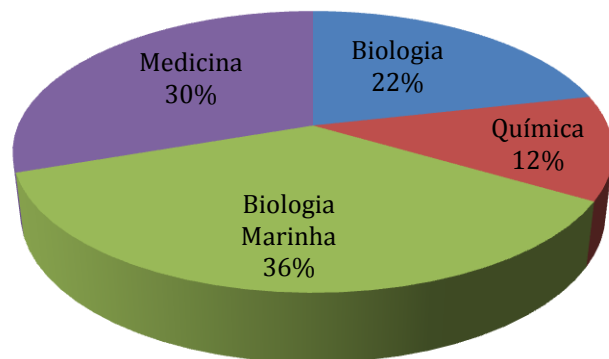
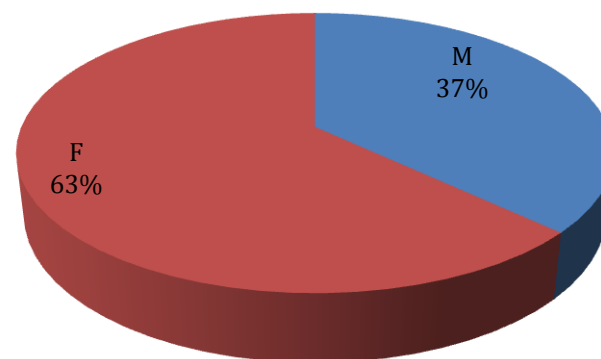
- O curso mais procurado foi o de Medicina, com 67% do total de candidatas e o menos procurado foi o de química com 7% do total de candidatas. A maior parte dos candidatos aos cursos de Ciências Biológicas e da Saúde são do sexo feminino, que superaram os do sexo oposto em 107,76%.
- O curso com maior número de admitidos foi o de Biologia Marinha e o com menos admitidos foi o de Química. A proporção de admitidos por sexo seguiu a lógica da proporção dos candidatos, com os admitidos do sexo feminino a superarem os do sexo masculino em 70,48%.

### 4.3.CIÊNCIAS SOCIAIS

Tabela 4.3: Ciências Sociais

CURSOS	U. O.	CANDIDATOS			ADMITIDO(A)		
		M	F	TOTAL	M	F	TOTAL
Contabilidade e Gestão	ESPtN	264	224	<b>488</b>	111	69	<b>180</b>
Direito	FDUMN	694	468	<b>1162</b>	222	96	<b>318</b>
Economia	FEUMN	507	298	<b>805</b>	225	101	<b>326</b>
Geografia	ESPdN	254	275	<b>529</b>	38	22	<b>60</b>
<b>TOTAL</b>		<b>1719</b>	<b>1265</b>	<b>2984</b>	<b>596</b>	<b>288</b>	<b>884</b>

FIGURA 4.3.1: CIÊNCIAS SOCIAIS: CANDIDATOS POR CURSO



FIGURA 4.3.2: CIÊNCIAS SOCIAIS: CANDIDATOS POR SEXO



Figura 4.3.3: Ciências Sociais: Admitidos, por curso

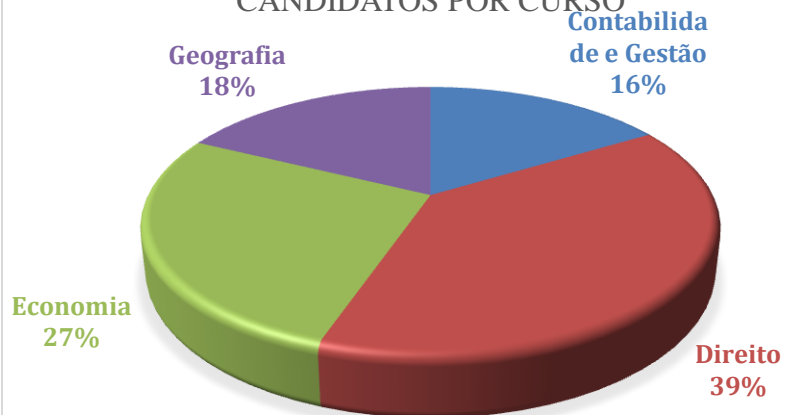

FIGURA 4.3.4: CIÊNCIAS SOCIAIS: ADMITIDOS, POR SEXO

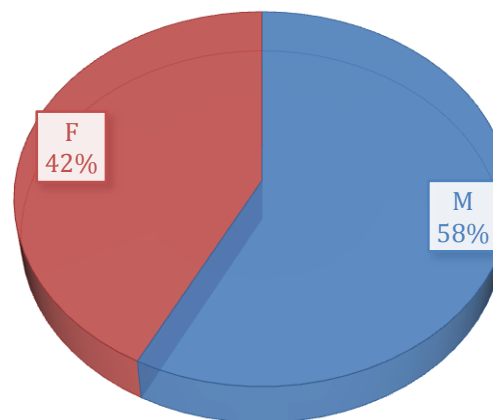

### 4.3.1. ANÁLISE DOS DADOS

A nível das Ciências Sociais:

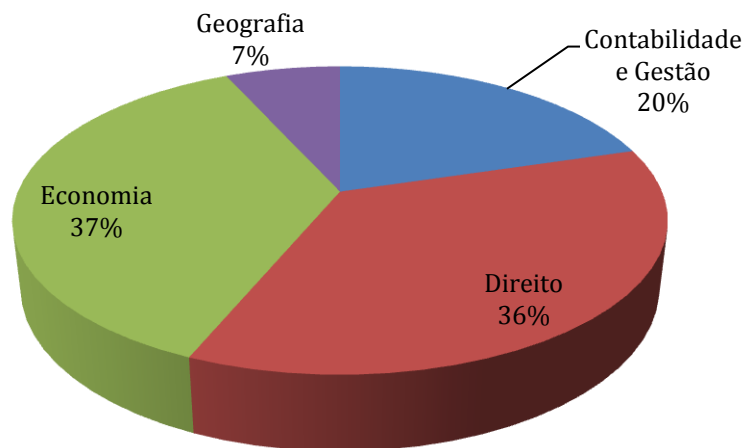
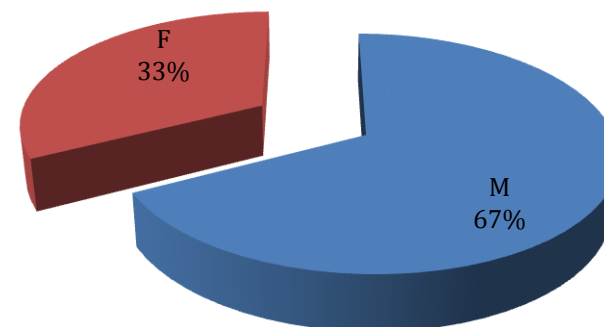
- O curso mais procurado foi o de Direito e os menos procurados foram os Contabilidade e Gestão e o de Geografia.. Registou-se um equilíbrio quanto ao número de candidatos por sexo, com uma ligeira vantagem dos candidatos do sexo masculino, cuja diferença é de 35,89% .
- Os cursos com maior número de admitidos foram os de Economia e Direito e o com menos admitidos foi o de Geografia. A proporção de admitidos por sexo não seguiu a lógica do equilíbrio registado no número de candidatos por sexo. Aqui a diferença foi significativa a favor dos candidatos do sexo masculino, tendo rondado 106,94%.

### 4.4.MAGISTÉRIO PRIMÁRIO.

Tabela 4.4: Magistério Primário

CURSOS	U. O.	CANDIDATOS			ADMITIDO(A)		
		M	F	TOTAL	M	F	TOTAL
Magistério Primário	ESPdN	109	293	402	21	48	69

FIGURA 4.4.1: MAGISTÉRIO PRIMÁRIO:  
CANDIDATOS POR SEXO



Figura 4.4.2: Magistério Primário: Admitidos,  
por sexo.



#### 4.4.1. ANÁLISE DOS DADOS

O curso de Magistério Primário registou maioritariamente candidatos do sexo feminino e na mesma proporção foram admitidos mais candidatos do sexo feminino do que os do sexo masculino.

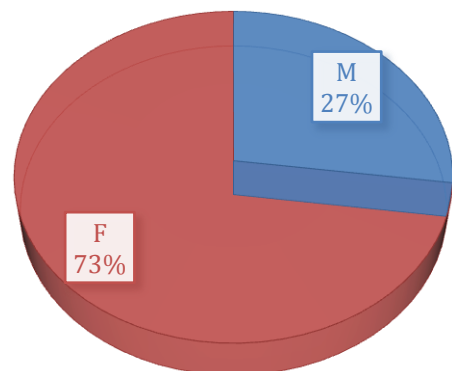
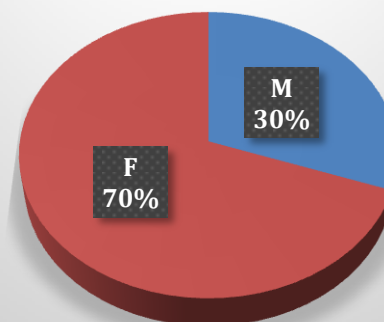
#### 4.5.RESUMO

*Tabela 4.4: Resumo de candidatos por áreas, e a proporção de candidatos por curso e admitidos por curso, em cada área.*

ÁREA DE CONHECIMENTO	Candidatos			Admitidos			<i>Candidatos</i>	<i>Admitidos</i>
	M	F	TOTAL	M	F	TOTAL	<i>Curso</i>	<i>Curso</i>
Ciências Exactas e Engenharias	1866	513	2379	699	200	899	159	60
Ciências Biológicas e da Saúde	464	964	1428	105	179	284	357	71
Ciências Sociais	1719	1265	2984	596	288	884	746	221
Magistério Primário	109	293	402	21	48	69	402	69
UMN	4158	3035	7193	1421	715	2136	296	89

Figura 4.4.1: Média de candidatos por curso



Figura 4.4.4: Média de admitidos por curso



#### 4.5.1. ANÁLISE DOS DADOS

- Na área de Ciências Exactas e Engenharias se inscreveram, em média, 159 candidatos por curso e admitidos, em média, 60 candidatos por curso.
- Na área de Ciências Biológicas e da Saúde, em média, 357 candidatos se inscreveram a cada um dos 4 cursos e 71 foram admitidos, por curso.
- Em Ciências Sociais, em média, em cada curso foram inscritos 746 candidatos e 221 foram admitidos, por curso. O que confirma a grande procura por cursos desta área em detrimento dos cursos de outras áreas.
- Cada um dos 24 cursos leccionados na UMN inscreveu, em média, 296 candidatos e admitiu, em média, 89.

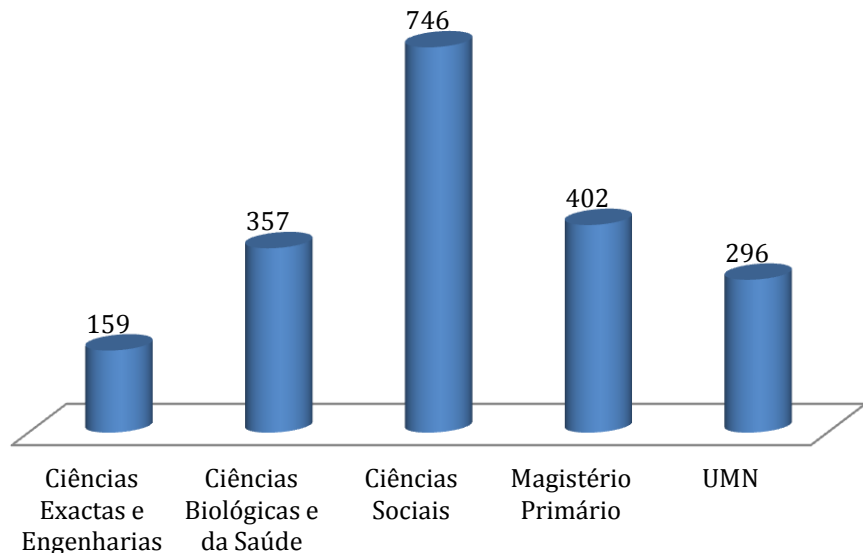
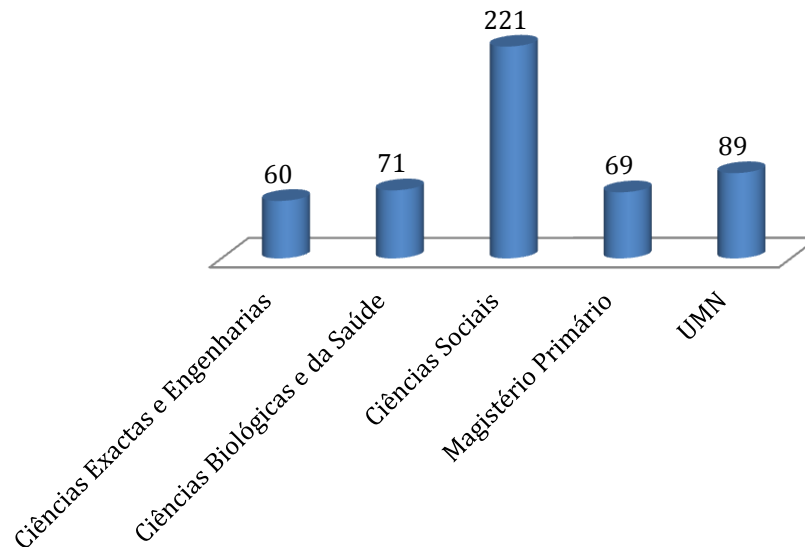
#### 5. CONCLUSÕES

- As ciências de educação e da saúde registaram maioritariamente candidatos do sexo feminino;
- Nas ciências de educação não obstante a maior parte dos candidatos serem maioritariamente do sexo feminino, o número de admitidos do sexo masculino foi ligeiramente maior;
- Os cursos de engenharias foram procurados maioritariamente por candidatos do sexo masculino, lógica que prevaleceu com relação ao número de candidatos admitidos;

- Os cursos de direito e economia também registaram mais candidatos do sexo masculino, embora a diferença não tenha sido tão grande se comparados com os cursos de engenharias;
- Os cursos de ciências exactas e engenharias foram os que registaram menos candidatos por curso e os de ciências sociais foram os de maior procura.

## **6. RECOMENDAÇÕES**

- Melhorar o sistema integrado de gestão universitária (SIGU), no que diz respeito à Gestão do processo dos exames de acesso na modalidade actual;
- A Direcção dos Serviços Académicos deve trabalhar no sentido de, antecipadamente, preparar os finalistas do ensino médio e potenciais candidatos à UMN de modo a familiarizem-se com o processo de inscrições, usando o SIGU;
- Melhorar o Regulamento dos Exames de Acesso, para cobrir as falhas verificadas, nomeadamente no que diz respeito aos candidatos ao mesmo curso mas em regimes diferentes;
- Trabalhar antecipadamente na organização da base de dados de perguntas e respostas para o próximo ano;
- A área académica da Reitoria da UMN deve criar condições materiais mínimas que permitam o início do processo do próximo ano.